

RATGEBER *Umwelt*

Abfallwirtschaftsbetrieb Landkreis Bad Kreuznach | Salinenstraße 47 | 55543 Bad Kreuznach | Telefon 0671 803-1954 | Fax 0671 803-1939

S 03
Aktuelles

S 07-10
Alle Abfuhrpläne
1. Quartal

S 10
Schadstoffsammlung
1. Quartal

S 14
Sperrmüllbestellung
per Formular



Foto: parallel_dream - stock.adobe.com

SO ERREICHEN SIE DEN AWB BAD KREUZNACH

Vor Ort
Kreisverwaltungsgebäude (4. Stock)
Salinenstraße 47 | 55543 Bad Kreuznach

Abfallgebühren/Gefäßänderungen für Privathaushalte und Gewerbebetriebe
☎ 0671/8 03 19 54

E-Mail | awbkh@kreis-badkreuznach.de
Wertstoffhöfe siehe Seite 7!

Öffnungszeiten
Montag bis Freitag | 08 bis 12 Uhr
Montag und Dienstag | 14 bis 16 Uhr
Nach vorh. Terminabsprache

Abfallberatung für Privathaushalte
☎ 0671/8 03 19 54
📠 0671/8 03 19 39

Noch Fragen?
Weitere Infos gibt es bei der Abfallberatung,
☎ 0671/8 03 19 54!

Mittwoch | nachmittags geschlossen
Donnerstag | 14 bis 18 Uhr

Internet | www.awb-bad-kreuznach.de
Auch Ab- oder Umbestellungen von Abfallgefäßen möglich!

SPERRMÜLL-ABHOLUNG ANMELDEN:
WWW.AWB-BAD-KREUZNACH.DE



SORTIERHILFEN ZUM ABFUHRPLAN DER FOLGENDEN SEITEN:

UNTER WWW.AWB-BAD-KREUZNACH.DE STEHEN IHNEN SORTIERHILFEN IN VERSCHIEDENEN SPRACHEN ZUR VERFÜGUNG ODER EINFACH DEN NEBENSTEHENDEN CODE SCANNEN



BRAUNE BIOTONNE

nur für organische Küchen- und Gartenabfälle

z. B. Gemüse-, Obst- und Salatabfälle, Kaffeefilter, Teebeutel, Eier, verdorbene Lebensmittel ohne Verpackung, Blumenerde, Schnitt- und Topfblumen, Rasenschnitt, Laub (auch aus Kehricht), Fallobst, Unkraut, Hecken- und Strauchschnitt, Küchenpapier, Papierhand- und -taschentücher, Servietten etc.

HINWEIS | Benutzen Sie Zeitungspapier, Papiertüten o. ä., zum Einpacken des Bioabfalls bzw. kleiden Sie die Wandung der Ab-

falltonne vor dem Einfüllen von Laub, Gras oder anderer feuchter Bioabfälle mit Pappe oder Kartons aus. Nicht zum Einpacken benötigtes Papier oder Verpackungen aus Papier, Pappe und Kartontage bitte der Altpapiersammlung zuführen!

VERBOTEN SIND | Glas, Steine, Dosen | Kunststoffbeutel (auch biologisch abbaubare)! | Windeln und sonstiger Restmüll | Kleintierstreu, Fäkalien



GRAUE RESTABFALLTONNE

nur für nicht verwertbare Abfälle

z. B. Kleintierstreu, Kehricht (ohne Laub), Staubsaugerbeutel, Asche, Kerzenreste, Windeln, Damenbinden, Tampons, Wattebällchen und -stäbchen, Zahnbürsten, Tapeten und -reste, Filzstifte, Kugelschreiber, Aktenordner, Schnellhefter, Fotos, Dias und Negative in kl. Mengen, Putzlappen, Stoffreste, Lumpen, kleine Kunststoffgegenstände, Fäkalien (z. B. Hundekot etc.) |

Keine Medikamente (bitte an Schadstoffsammelfahrzeug abgeben).

VERBOTEN SIND | Bioabfälle | Verpackungen aus Kunst- bzw. Verbundstoffen, Metall, Glas und Papier/Pappe/Kartons | Papier, Pappe und Kartonagen | Energiesparlampen | Batterien | Bauschutt



GELBE TONNE | GELBER SACK

nur für Verpackungen überwiegend mit dem Grünen Punkt gekennzeichnet

Metallverpackungen | z. B.: Konserven, Getränkedosen, Verschlüsse, Kronkorken, Alu-Schalen, Alu-Deckel, Alu-Folien

Kunststoffverpackungen | z. B.: Folien: Tragetaschen, Beutel, Einwickelfolien; Flaschen: Von Spül-, Wasch- und Körperpflegemittel-

tern; Becher: Milchprodukte, Margarine etc.; Schaumstoffe: Obst-, Gemüseschalen und andere geschäumte Verpackungen)

Verbundstoffverpackungen | z. B.: Getränke- und Milchkartons, Vakuum-Verpackungen)



ALTPAPIERSAMMLUNG

Papier, Pappe, Kartonagen | auch als Verpackungen

z. B. Zeitungen, Zeitschriften, Kataloge, Prospekte, Beilagen, Schreibpapier, saubere Verpackungen, Kartons etc.

HINWEIS | einzelnes Bündel bzw. Karton sollte noch bequem zu tragen sein (nicht schwerer als 10 kg!)

VERBOTEN SIND | Backpapier, schadstoffarm verschmutzte Servietten, Küchenpapier, Papierhand- und -taschentücher u. ä. (Biotonne!)



ALTGLASCONTAINER

nur für nach Farben sortierte Verpackungen aus Glas, wie Flaschen, Konserven-/Einmachglas etc.

HINWEIS | Container bitte nur werktags von 7 bis 12 Uhr und 15 bis 20 Uhr und nicht an Sonn- und Feiertagen befüllen!

VERBOTEN SIND | Verschlüsse oder Keramik | Porzellan, Fenster- oder Spezialglas | sonstige Gebrauchsgegenstände aus Glas

ALLE JAHRE WIEDER

WOHIN MIT DEM WEIHNACHTSBAUM?

Ortsgemeinden, Vereine oder Feuerwehren im Landkreis und in den Kreuznacher Stadtteilen organisieren teilweise Sammlungen, bei denen die Weihnachtsbäume in den Straßen aufgeladen und abgefahren werden. Die Termine entnehmen Sie bitte den Ankündigungen in den Amtsblättern oder der Tagespresse. Der städtische Bauhof Bad Kreuznach wird am 10. und 11. Januar 2025 die Bäume in der Stadt (nur in größeren Straßen) abfahren. Die in kleineren Straßen und Gassen wohnenden Bürgerinnen und Bürger werden gebeten, ihre Bäume an die nächstgrößere Straße zu bringen. Da die Weihnachtsbäume zu Mulchmaterial oder Kompost verarbeitet werden, müssen sie abgeschmückt sein (Lametta und anderer Baumschmuck darf nicht mehr vorhanden sein). Stellen Sie Ihren „entkleideten“ Baum bis 6 Uhr morgens am Straßenrand bereit.

Und wenn Sie den Termin verpasst haben?

Dann können Sie den Baum mit Termin kostenlos an den Wertstoffhöfen abgeben.

DER WEIHNACHTSBAUM IST VOR DER ABHOLUNG KOMPLETT ABZUSCHMÜCKEN!



VERKAUFSSTELLEN FÜR REST- UND BIOABFALLSÄCKE

BAD KREUZNACH

- Wertstoffhof
Bad Kreuznach, An der Sandmühle*
- Kreisverwaltung, Bürgerbüro, Salinenstraße 47*

VG BAD KREUZNACH

- Bad Kreuznach Verbandsgemeindeverwaltung
Rheingrafenstraße 11, 55583 KH (BME)

VG KIRNER LAND

- Verbandsgemeindeverwaltung Kirner Land
Bahnhofstrasse 31, 55606 Kirn

VG LANGENLONSHEIM-STROMBERG

- Verbandsgemeindeverwaltung Langenlonsheim-Stromberg
Naheweinstrasse 80, 55450 Langenlonsheim
- Verwaltungsstelle Stromberg
Bürgerbüro XXL, Warmstrother Grund 2, 55442 Stromberg
- Wertstoffhof Waldlaubersheim
Feldborn 11, 55444 Waldlaubersheim*

VG NAHE-GLAN

- Verbandsgemeindeverwaltung
Nahe-Glan, Bahnhofstrasse 6, 55566 Bad Sobernheim
- Wertstoffhof Dörndich*
Dörndichweg, 55566 Bad Sobernheim

- Bürgerbüro Meisenheim
Obertor 13, 55590 Meisenheim
- Wertstoffhof Meisenheim*
An der B 420, 55590 Meisenheim

VG NAHE-GLAN

- Verbandsgemeindeverwaltung Rüdesheim
Nahestrasse 63, 55593 Rüdesheim
- Raiffeisenmarkt Weinsheim
Raiffeisenstrasse 18, 55595 Weinsheim



GEBÜHR FÜR 2024

- JE 50-LITER-BIO-ABFALLSACK 2,50 EURO*
- JE 50-LITER-REST-ABFALLSACK 3,00 EURO*

*Satzungspreis des AWB; gilt für die mit * gekennzeichneten Verkaufsstellen. Bei den anderen wird unter Umständen ein Zuschlag für Lagerhaltung etc. verlangt.



Autohaus MORCHEL GmbH
 Mit eigener Lackiererei
 Wir tragen Ihr Auto auf Händen

Sprendlingen
 Tel. 06701/93040
 Fax 06701/930433
 info@autohaus-morchel.de

auto teile bösel

Kompetente Beratung und schnelle Versorgung mit
 Kfz-Ersatzteilen | Werkzeugen | Pflegeprodukten

Rüdesheimer Str. 100 • 55545 Bad Kreuznach • Tel. 06 71 – 3 00 42
 www.autoteile-boesel.de • Facebook/AutoteileBoesel

Mo – Fr 08.00 Uhr – 18.00 Uhr
 Sa 08.30 Uhr – 13.00 Uhr

KH... wir wissen was läuft

CHRISTIAN STARK
 IMMOBILIEN
 06 71 - 9203600

www.christianstark.eu

Kostenlose Blitzwertung Ihrer Immobilien
 unter www.christianstark.eu



DIE NEUE ABFALL-APP

Für den Download
 der APP den QR-Code
 abscannen

LAUERMANN
 BRENNSTOFFE ~ TANKSCHUTZ

Lieferung von Heizöl
 Diesel
 Schmierstoffen

Neubau
 Reinigung
 Demontage
 Entsorgung
 von Tankanlagen

lauermann.org
 0671/61315

Rheinhesenstraße 60 – 55545 Bad Kreuznach – Telefon (0671) 61315
 Fax (0671) 75261 – E-Mail: service@lauermann.org – <http://www.lauermann.org>



URLAUBSREGION RÜDESHEIM AN DER NAHE

Entdecken Sie die Urlaubsregion Rüdesheim an der Nahe – ein "Juwel" für Naturliebhaber und Ruhesuchende. Als kleines, aber feines Reiseziel bietet die Region naturbelassene Landschaften, malerische Weinberge und geschichtsträchtige Orte. Besonders sehenswert ist die historische Klosterkirche Sponheim, die sich entlang des beliebten Hildegard von Bingen Pilgerwanderwegs befindet.

Die Klosterkirche Sponheim gilt unter Kunsthistorikern als das bedeutendste Kulturdenkmal des Nahelandes. Einst Wirkungsstätte des berühmten Abtes Johannes Trithemius, zieht die Kirche heute zahlreiche Besucher an. Die Gründung der Benediktinerabtei durch die Grafen von Sponheim im 12. Jahrhundert knüpft an eine lange Tradition an, deren Wurzeln bis ins 11. Jahrhundert und wahrscheinlich noch weiter zurückreichen.

Ein Ort der Stille und Besinnung – die Klosterkirche Sponheim ist ein idealer Ort für Pilger und Besucher, die die Geschichte der Region hautnah erleben möchten. Ein Besuch lohnt sich zu jeder Jahreszeit und lässt sich auch wunderbar mit einer Wanderung kombinieren.

Neben ihrer historischen Bedeutung ist die Klosterkirche auch ein lebendiger Veranstaltungsort, an dem regelmäßig Konzerte und kulturelle Events stattfinden.

Für weitere Informationen und zur Planung Ihres Aufenthalts wenden Sie sich an untenstehende Kontakte.



Heinrich Wies GmbH

55595 Spabrücken • Tel. 06706-1322
www.hwies.de • briefkasten@hwies.de

Eigene Herstellung

Balkongeländer – Balkonanbauten
 Vordächer – Terrassen
 Überdachungen – Kaltwintergärten
 Zäune – Carports

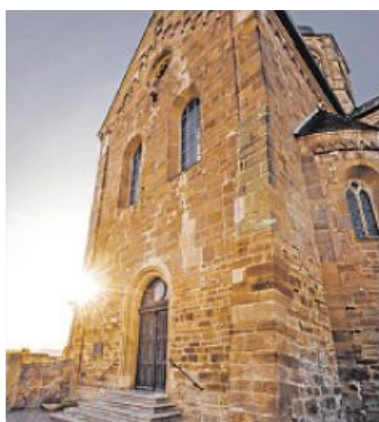

NÄHERE INFOS:

**Förderverein Klosterkirche
Sponheim e.V.**

Mail: info@klosterkirche-sponheim.de
Telefonnummer: 0170-4680034
www.klosterkirche-sponheim.de



WEITERE INFORMATIONEN:

Rüdesheim an der Nahe

Mail: tourismus@vg-ruedesheim.de
Telefonnummer: 0671-371 252
www.vg-ruedesheim.de



DER NÄCHSTE

RATGEBER Umwelt

ERSCHEINT AM
12. MÄRZ 2025



Kostenlose Blitzwertung Ihrer Immobilien
unter www.christianstark.eu

Meisterbetrieb seit 1926!

wildberger

Heizung • Sanitär • Tankschutz

Offenbach-Hundheim • Hauptstr. 65-67
Tel. 06382-8125 • wftankschutz@aol.com

Unser Wissen für Ihr Wohlbefinden!

seit über 70 Jahren

Bussmer & Orben

Faszination Naturstein

Einzelne Duschen, Wuschelwannen und Badewannenverkleidungen

Individuell angefertigte Kücheneinbautoplamen

Grabmalbau aus Naturstein

Treppebau

- Naturstein für innen und außen
- Treppenbau in Stein, Holz und Stahl
- Naturdesign für Küche, Bad und Wohnraum
- Natursteinbrunnen und Wasserspiele
- Grabmalbau

Eine der größten **Natursteinausstellungen** der Region

Bussmer & Orben GmbH & Co. KG
Mainzer Straße 16
Industriegebiet Ost
55545 Bad Kreuznach-Planig

Tel. 0671 8833 0
Fax 0671 8833 33
www.bussmer-orben.de
info@bussmer-orben.de

**Containerdienst
B&S GmbH**

Seit 1990
auch samstags

**Entsorgung von Grünschnitt,
Gartenabfällen u.v.m.**

Öffnungszeiten: Mo – Fr von 8.00 bis 16.30
Sa von 8.30 bis 11.30 Uhr

0671-72051

info@containerdienst-bad-kreuznach.de
www.containerdienst-bad-kreuznach.de

Abholung von:

- BMA/AZV • Bauschutt
- Erdaushub • Grünabfällen
- Holz u.v.m.

Lieferung von:

- Schotter • Sand
- Splitt • Kies u.v.m.

**Haushaltsauflösungen
Entrümpelungen
Entkernungen und Abrisse**

In den Gelben Sack / die Gelbe Tonne gehören:

ausschließlich gebrauchte und restentleerte Verpackungen, die nicht aus Papier, Pappe, Karton oder Glas sind. Verpackungsbestandteile bitte voneinander trennen. Ausspülen ist nicht notwendig.



- Zum Beispiel:
- Alu-, Blech- und Kunststoffdeckel
 - Arzneimittelblister
 - Butterfolie
 - Buttermilch- und Joghurtbecher
 - Einkaufstüten sowie Obst- und Gemüsebeutel aus Kunststoff
 - Eisverpackungen
 - Füllmaterial von Versandverpackungen aus Kunststoff, wie z.B. Luftpolsterfolie oder Schaumstoff
 - Konservendosen
 - Kronkorken
 - Kunststoffschalen und -folien für Lebensmittel
 - Menüschilder von Fertiggerichten



- Milch- und Getränkekartons
- Müsliriegelfolie
- Nudeltüten
- Putz- und Reinigungsmittelflaschen
- Quetsch- und Nachfüllbeutel z.B. für Waschmittel, Flüssigseife oder Fruchtpüree
- Senftuben
- Shampooflaschen
- Spraydosen
- Suppen- und Soßentüten
- Tierfutterdosen und -schalen
- Zahnpastatuben usw.



Nicht in den Gelben Sack / die Gelbe Tonne gehören:

Verpackungen aus Papier, Pappe, Karton und Glas sowie sämtliche Abfälle, die keine Verpackungen sind.

Zum Beispiel:

- Altkleider
- Batterien und Akkus
- Behälterglas
- Blechgeschirr
- CDs und Disketten
- Druckerpatronen
- Einwegrasierer
- Elektrogeräte
- Essensreste
- Faltschachteln
- Feuerzeuge
- Filme, DVDs und Videokassetten
- Glüh- und Energiesparlampen



- Gummi
- Holzwolle
- Hygieneartikel
- Katzenstreu
- Keramikprodukte
- Kinderspielzeug
- Klarsichthüllen
- Kugelschreiber
- nicht restentleerte Verpackungen
- Papier und Pappe
- Papiertaschentücher
- Pflaster, Verbandmaterial
- Porzellan



- Rest- und Bioabfälle
- Schuhe
- Strumpfhosen
- Styroporreste von Dämmplatten
- Tapetenreste
- Windeln
- Zahnbürsten
- Zigarettenkippen usw.



Ansprechpartner: Remondis GmbH | Felix-Wankel-Straße 7
55545 Bad Kreuznach | 0671 89402-71
E-Mail: de-dsd-kh@remondis.de



Mach mit!

müll trennung- **wirkt.de**

Eine Initiative der dualen Systeme.



Die Sammlung und Verwertung von Leichtverpackungen über die gelbe Tonne/gelber Sack unterliegen der Zuständigkeit der Dualen Systeme. Auch die Glascontainer fallen in die Zuständigkeit der Dualen Systeme, die in Deutschland für das Einsammeln und Verwerten von Verkaufsverpackungen zuständig sind.

Der Abfallwirtschaftsbetrieb Landkreis Bad Kreuznach ist also nicht Auftraggeber und damit auch nicht Ansprechpartner.

Bei Fragen oder Problemen im Rahmen der Behälteraufstellungen bzw. des Austausches, der Leerung oder wenn Sie gelbe Säcke benötigen, wenden sie sich bitte direkt an den zuständigen Entsorger die REMONDIS GmbH.



NUTZEN SIE UNSERE WERTSTOFFHÖFE IM LANDKREIS!

BAD KREUZNACH
An der Sandmühle, gegenüber Michelin
(Gelände Kompostwerk)

MEISENHEIM
An der B 420, zwischen Meisenheim
und Callbach (Deponieeingang)

BAD SOBERNHEIM
ehem. Bundeswehrrkasernen
Dörndich

WALDLAUBERSHEIM
Gewerbegebiet
Im Feldborn 11



ABGABE NUR MIT TERMIN. EINFACH DIREKT ONLINE EINEN TERMIN BUCHEN: WWW.AWB-BAD-KREUZNACH.DE

WAS KANN ABGEGEBEN WERDEN?

GEBÜHRENFREIE ANLIEFERUNGEN AUS PRIVATHAUSHALTEN

- ✓ Altkleider/Schuhe (tragfähig)
- ✓ Altpapier/Kartonagen
- ✓ CDs, DVDs und Druckerzubehör (Tonerkartuschen, Tintenstrahlpatronen)
- ✓ elektrische und elektronische Geräte (batterie- oder netzbetrieben), auch Energiesparlampen
- ✓ Korken
- ✓ korrekt sortierte gelbe Säcke (maximal zwei Säcke)
- ✓ Metalle/Metallgegenstände
- ✓ sperrige Abfälle (Einrichtungs- und Haushaltsgegenstände wie z. B. Möbel, Teppiche, Kinderwagen, Wäschekörbe, Hecken-, Baum- und Strauchschnitt)
- ✓ Verpackungsglas

GEBÜHRENPFLICHTIGE ANLIEFERUNGEN | UNTER ANDEREM

- ✓ Holz (aus Bau, Renovierung oder Abbruch) | 20 Euro je angefangene 0,5 Kubikmeter
- ✓ Holz (Verweigungen) | 104 Euro pro Tonne
- ✓ Altreifen | ab 3 Euro pro Stück
- ✓ Bio- und Gartenabfälle (Laub, Gras, etc.) | 123 Euro pro Tonne
- ✓ Flachglas | 70 Euro pro Tonne, Mindestgebühr 14 Euro
- ✓ Dämmmaterial aus Polystyrol | gemäß Aushang
- ✓ mineralische Dämmstoffe (generell in Säcken bis max. 120 Liter verpackt) | gemäß Aushang
- ✓ Rest- und Bauabfälle | 272 Euro pro Tonne
- ✓ unbelasteter Bauschutt, Menge bis max. 100 Liter | 4 Euro pro 50 Liter

	BAD KREUZNACH	MEISENHEIM	BAD SOBERNHEIM	WALDLAUBERSHEIM
✓ Altkleider/Schuhe (tragfähig)	✓	✓	✓	✓
✓ Altpapier/Kartonagen	✓	✓	✓	✓
✓ CDs, DVDs und Druckerzubehör	✓	✓	✓	✓
✓ elektrische und elektronische Geräte	✓	✓	✓	✓
✓ Korken	✓	✓	✓	✓
✓ korrekt sortierte gelbe Säcke	✓	✓	✓	✓
✓ Metalle/Metallgegenstände	✓	✓	✓	✓
✓ sperrige Abfälle	✓	✓	✓	✓
✓ Verpackungsglas	✓	✓	✓	✓
✓ Holz (aus Bau, Renovierung oder Abbruch)	✓	✓	✓	✓
✓ Holz (Verweigungen)	✓	✓	✓*	✓*
✓ Altreifen	✓	✓	✓*	✓*
✓ Bio- und Gartenabfälle	✓	✓	✓*	✓*
✓ Flachglas	✓	✓	✓*	✓*
✓ Dämmmaterial aus Polystyrol	✓	✗	✗	✗
✓ mineralische Dämmstoffe	✓	✓	✓	✗
✓ Rest- und Bauabfälle	✓	✓	✓*	✓*
✓ unbelasteter Bauschutt	✓	✓	✓	✓*

*nur Annahme von Kleinmengen möglich (Kofferraumladung)

FOLGENDE FIRMEN BIETEN EBENFALLS ENTSORGUNGSMÖGLICHKEITEN AN

- B&S GMBH** Bretzenheim ☎0671/72051
- EMRICH KÜBELDIENST** Bad Sobernheim ☎06751/93410
- REMONDIS GMBH** Bad Kreuznach ☎0671/894020 und Welgesheim ☎06701-93800
- WEINAND GMBH** Bad Kreuznach ☎0671/88640-26 oder -30
- ZAHN ENTSORGUNG** Lauterecken ☎06382/7376

DIE VOLLSTÄNDIGE GEBÜHRENSATZUNG IST IM INTERNET UNTER WWW.AWB-BAD-KREUZNACH.DE VERÖFFENTLICHT.

WICHTIGE HINWEISE!

- SPERRMÜLL BITTE DEMONTIERT ANLIEFERN.**
Das Zerlegen von Schränken, Fenstern, Öltanks etc. auf dem Wertstoffhof ist aus Sicherheits- und Zeitgründen nicht möglich.
- BITTE BRINGEN SIE HELFER FÜR DAS ABLADEN MIT!**
- ABFÄLLE WERDEN NUR VORSORTIERT ANGENOMMEN!**

ABFUHRPLAN FÜR WERTSTOFFE UND ABFÄLLE I/2025

VORORTE	02.01.	08.01.	15.01.	22.01.	29.01.	05.02.	12.02.	19.02.	26.02.	05.03.	12.03.	19.03.	26.03.	02.04.	09.04.	16.04.	23.04.	30.04.	07.05.	14.05.	21.05.	28.05.	04.06.	11.06.	18.06.	25.06.	02.07.	09.07.	16.07.	23.07.	30.07.	06.08.	13.08.	20.08.	27.08.	03.09.	10.09.	17.09.	24.09.	01.10.	08.10.	15.10.	22.10.	29.10.	05.11.	12.11.	19.11.	26.11.	03.12.	10.12.
Bad Münster-Ebernburg 1	02.01.	08.01.	15.01.	22.01.	29.01.	05.02.	12.02.	19.02.	26.02.	05.03.	12.03.	19.03.	26.03.	02.04.	09.04.	16.04.	23.04.	30.04.	07.05.	14.05.	21.05.	28.05.	04.06.	11.06.	18.06.	25.06.	02.07.	09.07.	16.07.	23.07.	30.07.	06.08.	13.08.	20.08.	27.08.	03.09.	10.09.	17.09.	24.09.	01.10.	08.10.	15.10.	22.10.	29.10.	05.11.	12.11.	19.11.	26.11.	03.12.	10.12.
Bad Münster-Ebernburg 2	02.01.	08.01.	15.01.	22.01.	29.01.	05.02.	12.02.	19.02.	26.02.	05.03.	12.03.	19.03.	26.03.	02.04.	09.04.	16.04.	23.04.	30.04.	07.05.	14.05.	21.05.	28.05.	04.06.	11.06.	18.06.	25.06.	02.07.	09.07.	16.07.	23.07.	30.07.	06.08.	13.08.	20.08.	27.08.	03.09.	10.09.	17.09.	24.09.	01.10.	08.10.	15.10.	22.10.	29.10.	05.11.	12.11.	19.11.	26.11.	03.12.	10.12.
BME - Bruchwiese		07.01.	14.01.	21.01.	28.01.	04.02.	11.02.	18.02.	25.02.	04.03.	11.03.	18.03.	25.03.	01.04.	08.04.	15.04.	22.04.	29.04.	06.05.	13.05.	20.05.	27.05.	03.06.	10.06.	17.06.	24.06.	01.07.	08.07.	15.07.	22.07.	29.07.	05.08.	12.08.	19.08.	26.08.	02.09.	09.09.	16.09.	23.09.	30.09.	07.10.	14.10.	21.10.	28.10.	04.11.	11.11.	18.11.	25.11.	02.12.	09.12.
Bosenheim	04.01.	10.01.	17.01.	24.01.	31.01.	07.02.	14.02.	21.02.	28.02.	07.03.	14.03.	21.03.	28.03.	04.04.	11.04.	18.04.	25.04.	02.05.	09.05.	16.05.	23.05.	30.05.	06.06.	13.06.	20.06.	27.06.	04.07.	11.07.	18.07.	25.07.	01.08.	08.08.	15.08.	22.08.	29.08.	05.09.	12.09.	19.09.	26.09.	03.10.	10.10.	17.10.	24.10.	31.10.	07.11.	14.11.	21.11.	28.11.	05.12.	12.12.
- Zum Bosenhof	04.01.	10.01.	17.01.	24.01.	31.01.	07.02.	14.02.	21.02.	28.02.	07.03.	14.03.	21.03.	28.03.	04.04.	11.04.	18.04.	25.04.	02.05.	09.05.	16.05.	23.05.	30.05.	06.06.	13.06.	20.06.	27.06.	04.07.	11.07.	18.07.	25.07.	01.08.	08.08.	15.08.	22.08.	29.08.	05.09.	12.09.	19.09.	26.09.	03.10.	10.10.	17.10.	24.10.	31.10.	07.11.	14.11.	21.11.	28.11.	05.12.	12.12.
Ippesheim	07.01.	14.01.	21.01.	28.01.	04.02.	11.02.	18.02.	25.02.	04.03.	11.03.	18.03.	25.03.	01.04.	08.04.	15.04.	22.04.	29.04.	06.05.	13.05.	20.05.	27.05.	03.06.	10.06.	17.06.	24.06.	01.07.	08.07.	15.07.	22.07.	29.07.	05.08.	12.08.	19.08.	26.08.	02.09.	09.09.	16.09.	23.09.	30.09.	07.10.	14.10.	21.10.	28.10.	04.11.	11.11.	18.11.	25.11.	02.12.	09.12.	
Planig	07.01.	14.01.	21.01.	28.01.	04.02.	11.02.	18.02.	25.02.	04.03.	11.03.	18.03.	25.03.	01.04.	08.04.	15.04.	22.04.	29.04.	06.05.	13.05.	20.05.	27.05.	03.06.	10.06.	17.06.	24.06.	01.07.	08.07.	15.07.	22.07.	29.07.	05.08.	12.08.	19.08.	26.08.	02.09.	09.09.	16.09.	23.09.	30.09.	07.10.	14.10.	21.10.	28.10.	04.11.	11.11.	18.11.	25.11.	02.12.	09.12.	
Winzenheim	03.01.	09.01.	16.01.	23.01.	30.01.	06.02.	13.02.	20.02.	27.02.	06.03.	13.03.	20.03.	27.03.	03.04.	10.04.	17.04.	24.04.	01.05.	08.05.	15.05.	22.05.	29.05.	05.06.	12.06.	19.06.	26.06.	03.07.	10.07.	17.07.	24.07.	31.07.	07.08.	14.08.	21.08.	28.08.	04.09.	11.09.	18.09.	25.09.	02.10.	09.10.	16.10.	23.10.	30.10.	06.11.	13.11.	20.11.	27.11.	04.12.	11.12.

Bad Münster-Ebernburg 1: Alter Salinenweg, Am Götzenfels, Am Grasbach, Am Pfalzprung, Amselweg, Bäderweg, Beinde, Bienengarten, Birkenhof, Burg Ebernburg, Burgblick, Burgstraße, Burgrunderstraße, Dornfelderweg, Drosselweg, Erlenweg, Falkenweg, Finkenweg, Fischergasse, Fischerhof, Franz-von-Sickingen-Straße, Friedenstraße, Friedhofstraße, Gartenstraße, Gartenweg, Goetheplatz, Götzenfelsstraße, Heilquelle, Herrengartenstraße, Hof Im Tiergarten, Im Backes, Im Rosengarten, Jahnstraße, Kapitän-Lorenz-Ufer, Kernerweg, Kiefernweg, Königsgartenstraße, Kurhausstraße, Lindenallee, Müller-Thurgauweg, Nahestraße, Naheweinstraße, Pfalzstraße, Portugieser Weg, Raugrafenstraße, Rheingrafenstraße, Rieslingweg, Rotenfelblick, Saarstraße, Salinenhof, Schäferstraße, Scheurebenweg, Schloßgartenstraße, Schöne Aussicht, Silvanerweg, Starenweg, Triftstraße, Trombacherhof, Turmstraße, Ulrich-von-Hutten-Straße, Unter der Bastei
Bad Münster-Ebernburg 2: Am Felseneck, Am Schloßberg, Beethovenstraße, Beigeordnetenweg, Berliner Straße, Bismarckstraße, Dreiburgenstraße, Ebernburger Mühle, Franz-Schubert-Straße, Luisenstraße, Mozartstraße, Pfarrer-Dr. Nagel-Weg, Pfarrer-Zimmermann-Weg, Ringstraße, Rotenfelser Straße, Speckerbrücke, Wald-Idyll, Weinbergstraße, Zur Alsenz

ABFUHRPLAN FÜR WERTSTOFFE UND ABFÄLLE I/2025

SO FINDEN SIE IHRE ABFUHRTERMEINE IN BAD KREUZNACH

Die Bewohnerinnen und Bewohner des Innenstadtbereichs ermitteln zunächst mit Hilfe der Straßenliste die jeweils zutreffenden Gebietszuordnungen für „REST+Bio“ (graue bzw. braune Tonne) und für

„LVP+PPK“ (gelbe bzw. blaue Tonne und/oder gebündeltes Altpapier). Anhand dieser Kennung können die Abfuhrtermine in den Tabellen „Innenstadt“ herausgesucht werden.

INNSTADT	06.01.	13.01.	20.01.	27.01.	03.02.	10.02.	17.02.	24.02.	03.03.	10.03.	17.03.	24.03.	31.03.	07.04.	12.04.	INNSTADT	21.01.	18.02.	18.03.	14.04.
BIO + Rest 1.1 und 3.1	06.01.	13.01.	20.01.	27.01.	03.02.	10.02.	17.02.	24.02.	03.03.	10.03.	17.03.	24.03.	31.03.	07.04.	12.04.	PPK 02	21.01.	18.02.	18.03.	14.04.
BIO + Rest 1.2 und 3.2	07.01.	14.01.	21.01.	28.01.	04.02.	11.02.	18.02.	25.02.	04.03.	11.03.	18.03.	25.03.	01.04.	08.04.	14.04.	LVP+PPK 03	21.01.	18.02.	18.03.	14.04.
BIO + Rest 1.3 und 3.3	02.01.	08.01.	15.01.	22.01.	29.01.	05.02.	12.02.	19.02.	26.02.	05.03.	12.03.	19.03.	26.03.	02.04.		LVP+PPK 04	22.01.	19.02.	19.03.	15.04.
BIO + Rest 1.4 und 3.4	03.01.	09.01.	16.01.	23.01.	30.01.	06.02.	13.02.	20.02.	27.02.	06.03.	13.03.	20.03.	27.03.	03.04.		LVP+PPK 05	23.01.	20.02.	20.03.	16.04.
BIO + Rest 1.5 und 3.5	04.01.	10.01.	17.01.	24.01.	31.01.	07.02.	14.02.	21.02.	28.02.	07.03.	14.03.	21.03.	28.03.	04.04.		LVP+PPK 08	28.01.	25.02.	25.03.	23.04.
BIO + Rest 2.1 und 4.1	06.01.	13.01.	20.01.	27.01.	03.02.	10.02.	17.02.	24.02.	03.03.	10.03.	17.03.	24.03.	31.03.	07.04.		LVP+PPK 09	02.01.	29.01.	26.02.	26.03.
BIO + Rest 2.2 und 4.2	07.01.	14.01.	21.01.	28.01.	04.02.	11.02.	18.02.	25.02.	04.03.	11.03.	18.03.	25.03.	01.04.	08.04.		LVP+PPK 10	03.01.	30.01.	27.02.	27.03.
BIO + Rest 2.3 und 4.3	02.01.	08.01.	15.01.	22.01.	29.01.	05.02.	12.02.	19.02.	26.02.	05.03.	12.03.	19.03.	26.03.	02.04.	09.04.	LVP 11	06.01.	03.02.	03.03.	31.03.
BIO + Rest 2.4 und 4.4	03.01.	09.01.	16.01.	23.01.	30.01.	06.02.	13.02.	20.02.	27.02.	06.03.	13.03.	20.03.	27.03.	03.04.	10.04.	LVP+PPK 13	07.01.	04.02.	04.03.	01.04.
BIO + Rest 2.5 und 4.5	04.01.	10.01.	17.01.	24.01.	31.01.	07.02.	14.02.	21.02.	28.02.	07.03.	14.03.	21.03.	28.03.	04.04.	11.04.	LVP+PPK 14	08.01.	05.02.	05.03.	02.04.
																LVP+PPK 15	09.01.	06.02.	06.03.	03.04.
																LVP+PPK 18	14.01.	11.02.	11.03.	08.04.
																LVP+PPK 19	15.01.	12.02.	12.03.	09.04.
																LVP+PPK 20	16.01.	13.02.	13.03.	10.04.

graue Tonne (Restmüll - REST) |
 braune Tonne (Biomüll - BIO) |
 blaue Tonne bzw. Bündel (Altpapier - PPK) |
 gelbe Tonne / gelber Sack (Leichtverpackungen - LVP)

Adalbert-Stifter-Straße	Bio+Rest 2.2	LVP+PPK 13	Cauerstraße	Bio+Rest 2.3	LVP+PPK 09	Große Kannengasse	Bio+Rest 1.3	LVP+PPK 15
Adlerhof	Bio+Rest 1.3	LVP+PPK 15	Cecilienhöhe	Bio+Rest 2.3	LVP+PPK 09	Güterbahnhofstraße	Bio+Rest 1.4	LVP+PPK 08
Adventus-Straße	Bio+Rest 1.3	LVP+PPK 14	Charles-de-Gaulle-Straße	Bio+Rest 1.4	LVP+PPK 08	Gustav-Pfarrius-Straße	Bio+Rest 2.2	LVP+PPK 19
Agnesienberg	Bio+Rest 1.3	LVP+PPK 14	Clemensgasse	Bio+Rest 2.3	LVP+PPK 14	Gut Neuhofer	Bio+Rest 2.4	LVP+PPK 04
Agricolastraße	Bio+Rest 2.3	LVP+PPK 09	Danziger Straße	Bio+Rest 2.1	LVP+PPK 20	Gutenberger Straße	Bio+Rest 1.3	LVP+PPK 08
Ahornweg	Bio+Rest 1.5	LVP+PPK 10	Dessauerstraße	Bio+Rest 1.3	LVP+PPK 15	Gutlay	Bio+Rest 1.3	LVP+PPK 14
Albert-Rosenkranz-Straße	Bio+Rest 2.2	LVP+PPK 19	Dr.-Alfons-Gamp-Straße	Bio+Rest 1.4	LVP+PPK 14	Gutleuthof	Bio+Rest 1.3	LVP+PPK 08
Albrechtstraße	Bio+Rest 2.3	LVP+PPK 20	Dr.-Geisenheyner-Straße	Bio+Rest 1.4	LVP+PPK 08	Gymnasialstraße	Bio+Rest 2.3	LVP+PPK 14
Alemanenstraße	Bio+Rest 1.4	LVP+PPK 15	Dr.-Gerhard-Muhs-Straße	Bio+Rest 2.1	LVP+PPK 20	Händelstraße	Bio+Rest 1.1	LVP+PPK 10
Alte Poststraße	Bio+Rest 1.3	LVP+PPK 15	Dr.-Herbert-Eimert-Straße	Bio+Rest 2.2	LVP+PPK 10	Hahnenpfad	Bio+Rest 2.5	LVP+PPK 15
Alzeyer Straße	Bio+Rest 1.5	LVP+PPK 10	Dr.-Karl-Aschoff-Straße	Bio+Rest 1.4	LVP+PPK 14	Hannah-Arendt-Straße	Bio+Rest 1.5	LVP+PPK 09
Am Bahndamm	Bio+Rest 1.4	LVP+PPK 15	Dr.-Karl-Hessel-Straße	Bio+Rest 2.2	LVP+PPK 19	Hans-Klauer-Weg	Bio+Rest 2.2	LVP+PPK 19
Am Grenzgraben	Bio+Rest 1.2	LVP+PPK 03	Dr.-Velten-Straße	Bio+Rest 2.2	LVP+PPK 19	Hans-Schumm-Straße	Bio+Rest 2.1	LVP+PPK 19
Am Hintzenbühl	Bio+Rest 1.2	LVP+PPK 03	Dr.-Werner-Forkmann-Straße	Bio+Rest 2.1	LVP+PPK 20	Hans-Staab-Straße	Bio+Rest 2.1	LVP+PPK 20
Am Jahrmarktstrepochen	Bio+Rest 1.4	LVP+PPK 08	Dr.-Wilhelm-Adt-Straße	Bio+Rest 2.2	LVP+PPK 20	Hargesheimer Landstraße	Bio+Rest 1.3	LVP+PPK 08
Am Lindel	Bio+Rest 2.4	LVP+PPK 04	Drosselweg	Bio+Rest 2.1	LVP+PPK 20	Hasengasse	Bio+Rest 2.3	LVP+PPK 14
Am Römerkastell	Bio+Rest 1.4	LVP+PPK 15	Dürerstraße	Bio+Rest 1.1	LVP+PPK 10	Hasenrecher Weg	Bio+Rest 2.1	LVP+PPK 19
Am Rosenberg	Bio+Rest 1.1	LVP+PPK 10	Eberhard-Anheuser-Straße	Bio+Rest 1.5	LVP+PPK 09	Haydnstraße	Bio+Rest 1.1	LVP+PPK 10
Am Tannenwäldchen	Bio+Rest 2.1	LVP+PPK 20	Edith-Pfaff-Straße	Bio+Rest 1.1	LVP+PPK 10	Hebelstraße	Bio+Rest 2.2	LVP+PPK 13
Ambrosiusgasse	Bio+Rest 1.3	LVP+PPK 15	Ehrenpreisweg	Bio+Rest 1.1	LVP+PPK 10	Heidenmauer	Bio+Rest 1.5	LVP+PPK 05
An der Kuhranke	Bio+Rest 2.1	LVP+PPK 20	Eichstraße	Bio+Rest 1.4	LVP+PPK 15	Heinrich-Held-Straße	Bio+Rest 1.4	LVP+PPK 09
An der Lazarettkirche	Bio+Rest 2.1	LVP+PPK 20	Eiermarkt	Bio+Rest 1.3	LVP+PPK 15	Heinrichstraße	Bio+Rest 2.3	LVP+PPK 20
An der Lindenmühle	Bio+Rest 1.5	LVP+PPK 15	Elbinger Straße	Bio+Rest 2.1	LVP+PPK 20	Helenenstraße	Bio+Rest 2.3	LVP+PPK 20
An der Römervilla	Bio+Rest 1.3	LVP+PPK 14	Elfelderstraße	Bio+Rest 2.5	LVP+PPK 05	Helene-Voigtländer-Straße	Bio+Rest 2.1	LVP+PPK 20
An der Weed	Bio+Rest 2.5	LVP+PPK 05	Ellen-Thress-Straße	Bio+Rest 2.1	LVP+PPK 20	Herlesweiden	Bio+Rest 2.2	LVP+PPK 13
Andreas-Wilhelmy-Straße	Bio+Rest 2.3	LVP+PPK 09	Ellerbachstraße	Bio+Rest 1.3	LVP+PPK 14	Hermann-George-Weg	Bio+Rest 1.1	LVP+PPK 10
Arndtstraße	Bio+Rest 2.2	LVP+PPK 19	Elsbeth-Krukenberg-Straße	Bio+Rest 2.1	LVP+PPK 20	Hermannstraße	Bio+Rest 1.3	LVP+PPK 14
Auf dem Fach	Bio+Rest 1.2	LVP+PPK 03	Emil-Jacob-Weg	Bio+Rest 2.1	LVP+PPK 20	Hildegard-Schäfer-Straße	Bio+Rest 2.1	LVP+PPK 20
Auf dem Kauzenberg	Bio+Rest 1.3	LVP+PPK 14	Emil-Nolde-Straße	Bio+Rest 1.1	LVP+PPK 10	Hochstraße	Bio+Rest 1.3	LVP+PPK 15
Auf dem Martinsberg	Bio+Rest 1.4	LVP+PPK 08	Engelmannstraße	Bio+Rest 2.1	LVP+PPK 20	Hölderlinstraße	Bio+Rest 2.2	LVP+PPK 13
Auf dem Sandhübel	Bio+Rest 1.3	LVP+PPK 14	Engelsgasse	Bio+Rest 2.3	LVP+PPK 14	Hofgartenstraße	Bio+Rest 2.5	LVP+PPK 15
Auf der Haardt	Bio+Rest 1.3	LVP 11, PPK 14	Entenpfuhler Weg	Bio+Rest 1.1	LVP+PPK 10	Hofgut Rheingrafenstein	Bio+Rest 1.1	LVP+PPK 19
August-Bechter-Straße	Bio+Rest 2.2	LVP+PPK 19	Ernenweg	Bio+Rest 2.2	LVP+PPK 13	Hohe Bell	Bio+Rest 1.1	LVP+PPK 13
Außenliegend	Bio+Rest 1.2	LVP+PPK 03	Ernst-Barlach-Straße	Bio+Rest 1.5	LVP+PPK 10	Holbeinstraße	Bio+Rest 1.1	LVP+PPK 10
Bacchusweg	Bio+Rest 1.1	LVP+PPK 10	Eugen-Kramb-Straße	Bio+Rest 1.4	LVP+PPK 09	Holzmarkt	Bio+Rest 1.3	LVP+PPK 15
Backhausgärtchen	Bio+Rest 2.5	LVP+PPK 05	Europaplatz	Bio+Rest 1.4	LVP+PPK 15	Hospitalgasse	Bio+Rest 2.3	LVP+PPK 14
Badeallee	Bio+Rest 1.4	LVP+PPK 14	Fährgasse	Bio+Rest 2.3	LVP+PPK 15	Hüffelsheimer Straße	Bio+Rest 1.3	LVP+PPK 14
Badenheimer Straße	Bio+Rest 1.5	LVP+PPK 05	Felix-Wankel-Straße	Bio+Rest 1.2	LVP+PPK 03	Hugo-Reich-Straße	Bio+Rest 2.1	LVP+PPK 20
Bahnstraße	Bio+Rest 2.3	LVP+PPK 14	Finkenweg	Bio+Rest 2.2	LVP+PPK 20	Hugo-Salzmann-Straße	Bio+Rest 1.1	LVP+PPK 10
Bastgasse	Bio+Rest 2.3	LVP+PPK 14	Fischergasse	Bio+Rest 1.3	LVP+PPK 15	Humperdinckstraße	Bio+Rest 1.1	LVP+PPK 13
Baumgartenstraße	Bio+Rest 2.3	LVP+PPK 14	Fontanestraße	Bio+Rest 1.5	LVP+PPK 13	Im Chausseegarten	Bio+Rest 1.5	LVP+PPK 05
Baumstraße	Bio+Rest 2.3	LVP+PPK 20	Forsthaus Spreitel	Bio+Rest 2.2	LVP 11, PPK 19	Im Ellenfeld	Bio+Rest 1.1	LVP+PPK 13
Beethovenstraße	Bio+Rest 1.1	LVP+PPK 10	Forsthausweg	Bio+Rest 1.4	LVP+PPK 09	Im Gärtchen	Bio+Rest 2.5	LVP+PPK 05
Beinde	Bio+Rest 2.3	LVP+PPK 15	Forstmeister-Gräff-Str.	Bio+Rest 2.3	LVP+PPK 20	Im Hasenbühl	Bio+Rest 2.1	LVP+PPK 20
Berliner Straße	Bio+Rest 2.1	LVP+PPK 20	Franz-Eichenauer-Straße	Bio+Rest 1.1	LVP+PPK 10	Im Oberen Grund	Bio+Rest 2.5	LVP+PPK 05
Bernhard-Henß-Straße	Bio+Rest 2.1	LVP+PPK 19	Franziska-Puricelli-Straße	Bio+Rest 2.1	LVP+PPK 20	Im Obstgarten	Bio+Rest 1.1	LVP 11, PPK 08
Berti-Breuer-Weber-Straße	Bio+Rest 2.1	LVP+PPK 20	Franz-Marc-Straße	Bio+Rest 1.1	LVP+PPK 10	Im Schönefeld	Bio+Rest 2.1	LVP+PPK 20
Birkenweg	Bio+Rest 2.2	LVP+PPK 13	Freiherr-vom-Stein-Straße	Bio+Rest 2.3	LVP+PPK 09	Im Spelzgrund	Bio+Rest 1.3	LVP+PPK 08
Bittenfelder Weg	Bio+Rest 1.3	LVP+PPK 14	Friedrichstraße	Bio+Rest 1.4	LVP+PPK 14	Im Wahlsberg	Bio+Rest 1.3	LVP+PPK 08
Bleichstraße	Bio+Rest 1.4	LVP+PPK 15	Füllscheuer	Bio+Rest 2.1	LVP+PPK 20	Im Weingarten	Bio+Rest 1.1	LVP+PPK 10
Bösgrunder Weg	Bio+Rest 2.1	LVP+PPK 20	Gabelsbergerstraße	Bio+Rest 1.5	LVP+PPK 05	Im Wingert	Bio+Rest 1.4	LVP+PPK 08
Bornheimer Pfad	Bio+Rest 2.5	LVP+PPK 05	Gartenbrunnenstraße	Bio+Rest 2.3	LVP+PPK 20	In der Marsch	Bio+Rest 1.1	LVP+PPK 10
Bosenberg	Bio+Rest 2.5	LVP+PPK 05	Gartenbrunnenweg	Bio+Rest 2.1	LVP+PPK 19	Industriestraße	Bio+Rest 1.5	LVP+PPK 05
Bosenheimer Straße	Bio+Rest 1.5	LVP+PPK 05	Gebrüder-Baruch-Straße	Bio+Rest 2.2	LVP+PPK 20	Jahngasse	Bio+Rest 1.3	LVP+PPK 15
Bouger Platz	Bio+Rest 2.3	LVP+PPK 14	Geibstraße	Bio+Rest 2.5	LVP+PPK 15	Jean-Winckler-Straße	Bio+Rest 2.2	LVP+PPK 19
Brahmsstraße	Bio+Rest 1.1	LVP+PPK 13	Gelbsterne	Bio+Rest 1.5	LVP+PPK 10	Johannes-Kaup-Straße	Bio+Rest 1.1	LVP+PPK 10
Brandenburger Straße	Bio+Rest 2.1	LVP+PPK 20	Gensinger Straße	Bio+Rest 1.1	LVP+PPK 05	Johannisstraße	Bio+Rest 2.5	LVP+PPK 08
Breslauer Straße	Bio+Rest 2.1	LVP+PPK 20	George-Gershwin-Straße	Bio+Rest 1.1	LVP+PPK 10	Johann-Sebastian-Bach-Straße	Bio+Rest 1.1	LVP+PPK 10
Brucknerstraße	Bio+Rest 1.1	LVP+PPK 10	Georg-Marshall-Straße	Bio+Rest 1.5	LVP+PPK 09	John-F.-Kennedy-Straße	Bio+Rest 1.5	LVP+PPK 09
Brückes	Bio+Rest 1.4	LVP+PPK 08	Gerbergasse	Bio+Rest 1.3	LVP+PPK 15	Josef-Förster-Straße	Bio+Rest 1.2	LVP+PPK 03
Bühler Weg	Bio+Rest 2.1	LVP+PPK 19	Glashütter Weg	Bio+Rest 1.5	LVP 15, PPK 05	Josef-Knettel-Straße	Bio+Rest 1.1	LVP+PPK 10
Bürgerm.-Dr.-Schleicher-Str.	Bio+Rest 2.1	LVP+PPK 19	Gleiwitzer Straße	Bio+Rest 2.1	LVP+PPK 20	Josef-Schneider-Straße	Bio+Rest 2.2	LVP+PPK 19
Büttenweg	Bio+Rest 1.4	LVP+PPK 08	Glockengasse	Bio+Rest 2.5	LVP+PPK 08	Jungstraße	Bio+Rest 2.3	LVP+PPK 14
Bunnenmannstraße	Bio+Rest 2.1	LVP+PPK 20	Gluckstraße	Bio+Rest 1.1	LVP+PPK 13	Kahlenberger Straße	Bio+Rest 2.5	LVP+PPK 08
Burgenlandstraße	Bio+Rest 1.5	LVP+PPK 15	Göbenstraße	Bio+Rest 2.3	LVP+PPK 14	Kaisermanthelweg	Bio+Rest 1.1	LVP+PPK 10
Burgweg	Bio+Rest 1.4	LVP+PPK 09	Görlitzer Straße	Bio+Rest 2.1	LVP+PPK 19	Kaiser-Wilhelm-Straße	Bio+Rest 1.4	LVP+PPK 14
Carl-Schurz-Straße	Bio+Rest 1.1	LVP+PPK 13	Goethestraße	Bio+Rest 2.1	LVP+PPK 19	Kaites Loch	Bio+Rest 1.3	LVP+PPK 15
Carl-Spitzweg-Straße	Bio+Rest 1.1	LVP+PPK 10	Graf-Siegfried-Straße	Bio+Rest 2.1	LVP+PPK 20			
Carmerstraße	Bio+Rest 2.2	LVP+PPK 19	Grete-Schickedanz-Straße	Bio+Rest 1.2	LVP+PPK 03			

Käthe-Kollwitz-Straße	Bio+Rest 1.1	LVP+PPK 10	Mühlenstraße	Bio+Rest 1.4	LVP+PPK 15	Salinenstraße	Bio+Rest 2.3	LVP+PPK 09
Karl-Kastenholz-Straße	Bio+Rest 2.2	LVP+PPK 20	37 bis 9999, 42 bis 9998	Bio+Rest 1.3	LVP+PPK 14	Salinental	Bio+Rest 1.4	LVP+PPK 09
Karl-Kuhn-Straße	Bio+Rest 2.2	LVP+PPK 20	Mühlweg	Bio+Rest 1.3	LVP+PPK 14	Sandhübel	Bio+Rest 1.3	LVP 11, PPK 14
Karl-Steiner-Straße	Bio+Rest 2.2	LVP+PPK 19	Müllergasse	Bio+Rest 1.4	LVP+PPK 15	Sandweg	Bio+Rest 1.5	LVP+PPK 15
Kastanienweg	Bio+Rest 2.2	LVP+PPK 19	Nachtigallenweg	Bio+Rest 1.4	LVP+PPK 09	Schäfergasse	Bio+Rest 1.4	LVP+PPK 15
Kauzenburg	Bio+Rest 1.3	LVP+PPK 14	Nelli-Schmithals-Straße	Bio+Rest 2.2	LVP+PPK 19	Schildergasse	Bio+Rest 2.3	LVP+PPK 15
Kehrenberger Weg	Bio+Rest 2.2	LVP 11, PPK 13	Neufelder Weg	Bio+Rest 2.1	LVP+PPK 20	Schillerstraße	Bio+Rest 2.5	LVP+PPK 08
Kelterweg	Bio+Rest 1.4	LVP+PPK 08	Neunmorgen	Bio+Rest 1.3	LVP+PPK 08	Schlarpshecke	Bio+Rest 2.2	LVP+PPK 13
Kiefernweg	Bio+Rest 2.2	LVP+PPK 19	Neuruppiner Platz	Bio+Rest 2.3	LVP+PPK 14	Schlörigasse	Bio+Rest 2.3	LVP+PPK 14
Kilianstraße	Bio+Rest 1.4	LVP+PPK 15	Nikolaus-Lenau-Straße	Bio+Rest 2.2	LVP+PPK 13	Schloß Rheingrafenstein	Bio+Rest 2.2	LVP 11, PPK 19
Kinscherfstraße	Bio+Rest 2.5	LVP+PPK 08	Nikolaus-Otto-Straße	Bio+Rest 2.5	LVP+PPK 05	Schloßplatz	Bio+Rest 1.4	LVP+PPK 14
Kirschsteinanlage	Bio+Rest 2.3	LVP+PPK 15	Normannenstraße	Bio+Rest 1.2	LVP+PPK 03	Schloßstraße	Bio+Rest 1.4	LVP+PPK 14
Klagenfurter Straße	Bio+Rest 2.1	LVP+PPK 20	Oberbürgerm.-Buß-Straße	Bio+Rest 2.1	LVP+PPK 19	Schneegans-Straße	Bio+Rest 2.1	LVP+PPK 20
Klappergasse	Bio+Rest 1.3	LVP+PPK 15	Obere Flötz	Bio+Rest 2.1	LVP+PPK 19	Schnuckenack-Reinhardt-Straße	Bio+Rest 1.1	LVP+PPK 10
Kleine Kannengasse	Bio+Rest 1.3	LVP+PPK 15	Oberer Monauweg	Bio+Rest 2.1	LVP+PPK 20	Schöffengasse	Bio+Rest 1.4	LVP+PPK 15
Kleiner Bangert	Bio+Rest 1.4	LVP+PPK 15	Oberer Mühlweg	Bio+Rest 1.3	LVP+PPK 14	Schöne Aussicht	Bio+Rest 1.4	LVP+PPK 08
Kleiststraße	Bio+Rest 2.2	LVP+PPK 13	Oceanus-Straße	Bio+Rest 1.3	LVP+PPK 14	Schubertstraße	Bio+Rest 1.1	LVP+PPK 10
Königsberger Straße	Bio+Rest 2.1	LVP+PPK 20	Oligsberg	Bio+Rest 1.3	LVP+PPK 19	Schützenhaus	Bio+Rest 1.5	LVP 08, PPK 03
Koernickestraße	Bio+Rest 2.1	LVP+PPK 20	Oranienstraße	Bio+Rest 2.3	LVP+PPK 14	Schuhgasse	Bio+Rest 1.3	LVP+PPK 15
Kolberger Straße	Bio+Rest 2.1	LVP+PPK 20	Orffstraße	Bio+Rest 1.1	LVP+PPK 13	Schumannstraße	Bio+Rest 1.1	LVP+PPK 13
Konrad-Frey-Straße	Bio+Rest 2.2	LVP+PPK 19	Ortegaweg	Bio+Rest 1.1	LVP+PPK 10	Schwabenheimer Weg	Bio+Rest 1.5	LVP+PPK 05
Korellengarten	Bio+Rest 1.1	LVP+PPK 10	Osterhöll	Bio+Rest 1.3	LVP+PPK 08	Segelfalterweg	Bio+Rest 1.1	LVP+PPK 10
Kornmarkt	Bio+Rest 2.3	LVP+PPK 14	Otto-Hersing-Straße	Bio+Rest 1.4	LVP+PPK 08	Seitzstraße	Bio+Rest 2.1	LVP+PPK 20
Kreuzstraße	Bio+Rest 2.3	LVP+PPK 14	Otto-Meffert-Straße	Bio+Rest 1.5	LVP+PPK 15	Siemensstraße	Bio+Rest 1.5	LVP+PPK 05
Krötenpfühler Weg	Bio+Rest 2.5	LVP+PPK 15	Pappelweg	Bio+Rest 1.5	LVP+PPK 10	Sigmundstraße	Bio+Rest 2.2	LVP+PPK 19
Kronenberger Gasse	Bio+Rest 2.5	LVP+PPK 08	Paul-Barberot-Straße	Bio+Rest 2.1	LVP+PPK 20	Silonia-Straße	Bio+Rest 1.3	LVP+PPK 14
Krummer Kranz	Bio+Rest 1.3	LVP+PPK 14	Paul-Hindemith-Straße	Bio+Rest 2.1	LVP+PPK 20	Simsastraße	Bio+Rest 2.1	LVP+PPK 20
Küpperstraße	Bio+Rest 2.1	LVP+PPK 20	Paul-Klee-Straße	Bio+Rest 1.1	LVP+PPK 10	Sinkenotstraße	Bio+Rest 2.3	LVP+PPK 14
Kurhausstraße	Bio+Rest 1.4	LVP+PPK 14	Pestalozzistraße	Bio+Rest 2.1	LVP+PPK 19	Sonnblick	Bio+Rest 2.2	LVP+PPK 20
Kurt-Wittinghof-Straße	Bio+Rest 2.1	LVP+PPK 20	Peter-Fink-Straße	Bio+Rest 2.2	LVP+PPK 13	Sophie-Sondhelm-Weg	Bio+Rest 2.3	LVP+PPK 09
Kurt-Weill-Straße	Bio+Rest 1.1	LVP+PPK 10	Petersgasse	Bio+Rest 1.3	LVP+PPK 15	Späburgunderweg	Bio+Rest 1.1	LVP+PPK 10
Lämmergasse	Bio+Rest 1.3	LVP+PPK 15	Pfalzsprung	Bio+Rest 1.1	LVP+PPK 10	Spargasse	Bio+Rest 1.3	LVP+PPK 15
Landthalergasse	Bio+Rest 1.4	LVP+PPK 15	Pfalzstraße	Bio+Rest 2.2	LVP+PPK 13	Sponheimerstraße	Bio+Rest 2.3	LVP+PPK 09
Langobardenstraße	Bio+Rest 1.2	LVP+PPK 03	Pfeiffergasse	Bio+Rest 2.2	LVP+PPK 13	Sprendlinger Gasse	Bio+Rest 1.4	LVP+PPK 15
Laubersheimer Gasse	Bio+Rest 2.3	LVP+PPK 14	Pfingstweise	Bio+Rest 1.4	LVP+PPK 15	Steige	Bio+Rest 1.3	LVP+PPK 15
Lauergasse	Bio+Rest 1.3	LVP+PPK 15	Pfitzerstraße	Bio+Rest 1.4	LVP+PPK 08	Steingasse	Bio+Rest 2.3	LVP+PPK 14
Laurentiusstraße	Bio+Rest 1.2	LVP+PPK 03	Philippstraße	Bio+Rest 1.1	LVP+PPK 10	Steinkaut	Bio+Rest 2.2	LVP+PPK 19
Ledderhoser Weg	Bio+Rest 2.2	LVP+PPK 19	Planiger Straße	Bio+Rest 2.3	LVP+PPK 20	Steinkauzweg	Bio+Rest 1.1	LVP+PPK 10
Leitergasse	Bio+Rest 2.3	LVP+PPK 14	1 bis 29 und 2 bis 32	Bio+Rest 1.4	LVP+PPK 15	Steinweg	Bio+Rest 2.5	LVP+PPK 08
Lenbachweg	Bio+Rest 1.1	LVP+PPK 10	Planiger Straße			Stettiner Straße	Bio+Rest 2.1	LVP+PPK 20
Lessingstraße	Bio+Rest 1.5	LVP+PPK 13	31 bis 9999 und 34 bis 9998	Bio+Rest 1.5	LVP+PPK 15	Steubenstraße	Bio+Rest 1.1	LVP+PPK 13
Liebfraueugasse	Bio+Rest 1.3	LVP+PPK 15	Porsche-Straße	Bio+Rest 1.5	LVP+PPK 05	Sturmstraße	Bio+Rest 2.2	LVP+PPK 13
Liegnitzer Straße	Bio+Rest 2.1	LVP+PPK 19	Poststraße	Bio+Rest 1.3	LVP+PPK 15	Stromberger Straße	Bio+Rest 1.4	LVP+PPK 08
Lina-Hilger-Straße	Bio+Rest 2.2	LVP+PPK 19	Potsdamer Straße	Bio+Rest 2.1	LVP+PPK 20	Studtstraße	Bio+Rest 2.2	LVP+PPK 10
Lisztstraße	Bio+Rest 1.1	LVP+PPK 13	Pothoffstraße	Bio+Rest 1.4	LVP+PPK 08	Teutonenstraße	Bio+Rest 1.2	LVP+PPK 03
Lohrer Hof	Bio+Rest 1.3	LVP+PPK 14	Priegerpromenade	Bio+Rest 2.3	LVP+PPK 14	Thornor Straße	Bio+Rest 2.1	LVP+PPK 20
Lohrer Mühle	Bio+Rest 1.3	LVP+PPK 08	Prinzengasse	Bio+Rest 2.3	LVP+PPK 15	Tilgesbrunnenstraße	Bio+Rest 1.1	LVP+PPK 10
Lucas-Cranach-Straße	Bio+Rest 1.1	LVP+PPK 10	Prinz-Friedrich-Karl-Str.	Bio+Rest 2.3	LVP+PPK 09	Tilsiter Straße	Bio+Rest 2.1	LVP+PPK 20
Ludwig-Kientzler-Straße	Bio+Rest 1.5	LVP+PPK 05	Raabestraße	Bio+Rest 2.2	LVP+PPK 13	Töpferstraße	Bio+Rest 2.2	LVP+PPK 19
Märkische Straße	Bio+Rest 2.1	LVP+PPK 20	Raiffeisenstraße	Bio+Rest 2.5	LVP+PPK 05	Traminerstraße	Bio+Rest 1.1	LVP+PPK 10
Magister-Faust-Gasse	Bio+Rest 1.3	LVP+PPK 15	Raugrafenstraße	Bio+Rest 1.4	LVP+PPK 09	Traubenstraße	Bio+Rest 1.4	LVP+PPK 15
Maler-Faber-Straße	Bio+Rest 2.5	LVP+PPK 15	Rebgarten	Bio+Rest 1.4	LVP+PPK 08	Turmstraße	Bio+Rest 2.3	LVP+PPK 14
Maler-Müller-Straße	Bio+Rest 2.5	LVP+PPK 15	Rebblausweg	Bio+Rest 1.1	LVP+PPK 10	Uhlandstraße	Bio+Rest 2.2	LVP+PPK 13
Mannheimer Straße			Regentstraße	Bio+Rest 1.1	LVP+PPK 10	Ulmenweg	Bio+Rest 2.2	LVP+PPK 13
1 bis 67 und 2 bis 98	Bio+Rest 1.3	LVP+PPK 15	Reitschule	Bio+Rest 2.5	LVP+PPK 15	Van-Recum-Straße	Bio+Rest 1.3	LVP+PPK 15
Mannheimer Straße			Rheingrafenstraße			Victorinusstraße	Bio+Rest 1.3	LVP+PPK 14
201 bis 9999 und 202 bis 9998	Bio+Rest 2.3	LVP+PPK 19	1 bis 51 und 2 bis 72	Bio+Rest 2.1	LVP+PPK 20	Viktoriastraße	Bio+Rest 1.4	LVP+PPK 15
Mannheimer Straße			Rheingrafenstraße			Vogelgesang	Bio+Rest 2.3	LVP+PPK 14
69 bis 199 und 100 bis 200	Bio+Rest 2.3	LVP+PPK 14	53 bis 9999 und 74 bis 9998	Bio+Rest 2.2	LVP+PPK 19	Volxheimer Gasse	Bio+Rest 2.3	LVP+PPK 14
Manteuffelstraße	Bio+Rest 2.3	LVP+PPK 09	Rheinsberger Straße	Bio+Rest 2.1	LVP+PPK 20	Waldemarstraße	Bio+Rest 2.1	LVP+PPK 19
Margot-Pottlitzer-Strauß-Straße	Bio+Rest 2.1	LVP+PPK 20	Rheinstraße	Bio+Rest 2.1	LVP+PPK 13	Waldheim	Bio+Rest 2.2	LVP 11, PPK 19
Marienburg Straße	Bio+Rest 2.1	LVP+PPK 20	Richard-Wagner-Straße	Bio+Rest 1.1	LVP+PPK 13	Wasserstraße	Bio+Rest 1.4	LVP+PPK 08
Martinsblick	Bio+Rest 1.4	LVP+PPK 08	Riegelgrube	Bio+Rest 1.5	LVP+PPK 05	Wassersümpfchen	Bio+Rest 2.3	LVP+PPK 14
Mathildenstraße	Bio+Rest 1.4	LVP+PPK 15	Riemenschneiderstraße	Bio+Rest 1.1	LVP+PPK 10	Weinkauffstraße	Bio+Rest 2.3	LVP+PPK 09
Matthäushof	Bio+Rest 2.5	LVP+PPK 15	Riesengasse	Bio+Rest 2.3	LVP+PPK 15	Weinsheimer Straße	Bio+Rest 1.3	LVP+PPK 08
Matthias-Grünwald-Str.	Bio+Rest 1.1	LVP+PPK 10	Ringstraße	Bio+Rest 2.1	LVP+PPK 10	Weyersstraße	Bio+Rest 1.4	LVP+PPK 09
Max-Ernst-Straße	Bio+Rest 1.1	LVP+PPK 10	Rivenerstraße	Bio+Rest 1.1	LVP+PPK 10	Weyroth	Bio+Rest 1.1	LVP+PPK 13
Maximus-Urbanus-Str.	Bio+Rest 1.3	LVP+PPK 14	Robert-Danz-Straße	Bio+Rest 2.1	LVP+PPK 19	Wielandstraße	Bio+Rest 2.2	LVP+PPK 13
Max-Liebermann-Straße	Bio+Rest 1.1	LVP+PPK 10	Robert-Touzet-Straße	Bio+Rest 1.1	LVP+PPK 10	Wiesenstraße	Bio+Rest 1.2	LVP+PPK 03
Max-Planck-Straße	Bio+Rest 1.3	LVP+PPK 14	Römerstraße	Bio+Rest 2.3	LVP+PPK 14	Wilhelm-Busch-Straße	Bio+Rest 2.2	LVP+PPK 13
Max-Slevogt-Straße	Bio+Rest 1.1	LVP+PPK 10	Röntgenstraße	Bio+Rest 2.2	LVP+PPK 19	Wilhelm-Mathern-Straße	Bio+Rest 2.2	LVP+PPK 19
Memeler Straße	Bio+Rest 2.1	LVP+PPK 20	Roonstraße	Bio+Rest 2.3	LVP+PPK 09	Wilhelmstraße	Bio+Rest 2.3	LVP+PPK 15
Mendelsohnstraße	Bio+Rest 1.1	LVP+PPK 10	Rosengarten	Bio+Rest 2.5	LVP+PPK 08	Willibald-Hamburger-Straße	Bio+Rest 1.1	LVP+PPK 10
Metzgergasse	Bio+Rest 1.3	LVP+PPK 15	Rofstraße	Bio+Rest 2.3	LVP+PPK 14	Winzenheimer Straße	Bio+Rest 1.4	LVP+PPK 08
Michelinstraße	Bio+Rest 1.5	LVP+PPK 15	Rotlaymühle	Bio+Rest 1.4	LVP+PPK 08	Wöllsteiner Straße	Bio+Rest 1.5	LVP+PPK 05
Michel-Mort-Gasse	Bio+Rest 1.3	LVP+PPK 15	Roxheimer Weg	Bio+Rest 1.3	LVP+PPK 08	Wolfheimer Straße	Bio+Rest 1.5	LVP+PPK 05
Mittlerer Flurweg	Bio+Rest 2.1	LVP+PPK 19	Rudolf-Desch-Str.	Bio+Rest 2.2	LVP+PPK 10	Wormser Straße	Bio+Rest 2.3	LVP+PPK 14
Möbusstraße	Bio+Rest 1.1	LVP+PPK 10	Rudolf-Diesel-Straße	Bio+Rest 1.5	LVP+PPK 05	Zimmergasse	Bio+Rest 2.3	LVP+PPK 14
Moerikestraße	Bio+Rest 2.2	LVP+PPK 13	Rüdesheimer Straße	Bio+Rest 1.3	LVP+PPK 08	Zum Klotz	Bio+Rest 1.2	LVP+PPK 03
Molkestraße	Bio+Rest 2.3	LVP+PPK 09	Salierstraße	Bio+Rest 1.2	LVP+PPK 03	Zwingel	Bio+Rest 1.3	LVP+PPK 15
Mozartstraße	Bio+Rest 1.1	LVP+PPK 13	Saline Karlshalle	Bio+Rest 1.4	LVP+PPK 09			
Mühlenstraße 1 bis 35, 2 bis 40	Bio+Rest 2.3	LVP+PPK 15	Saline Theodorshalle	Bio+Rest 1.4	LVP+PPK 09			
			Salinenblick	Bio+Rest 2.2	LVP+PPK 20			

WICHTIGE HINWEISE

- REKLAMATIONEN** | Abfalltonne nicht geleert, gelber Wertstoffsack oder Altpapier nicht abgeholt? **BITTE KONTAKT AUFNEHMEN!**
Rest-/Bioabfall- sowie Altpapiergefäße: Abfallwirtschaftsbetrieb | ☎ 0671/803-1954
Gelbe Tonne und gelber Sack: Remondis GmbH | Felix-Wankel-Str. 7 | 55545 Bad Kreuznach | ☎ 0671/89402-71 | @ de-dsd-kh@remondis.de | Auch für die Bestellung Gelber Tonnen oder Gelber Säcke!
- Beim AWB wegen nicht geleerter Tonne(n) bitte erst am nächsten auf den Abfuhrtag folgenden Werktag reklamieren. Erst dann liegen die Daten der Entsorgungsfahrzeuge zur Auswertung vor, und Ihr Anliegen kann geprüft und ggf. Abhilfe geschaffen werden.
- Bitte Abfallgefäße bis 6 Uhr am Abfuhrtag (frühestens jedoch am Vorabend) an den Straßenrand stellen und nach der Leerung wieder zurückholen.

- Bei der Abfuhr bitte beachten: Deckel der Abfallgefäße müssen geschlossen sein! Keine Beistellungen (z. B. Müll in Plastiksäcken)
- Ausgabestelle für Gelbe Säcke: Remondis GmbH | Felix-Wankel-Str. 7 | 55545 Bad Kreuznach | ☎ 0671/89402-71 | Öffnungszeiten: Montag bis Freitag von 7 bis 17 Uhr
- MÜLLFAHRZEUGE BRAUCHEN PLATZ!**
Bitte parken Sie die Straßen nicht zu! Achten Sie beim Abstellen Ihres Wagens darauf, ob auch für große LKW ausreichend Raum zur Durchfahrt besteht. Parken Sie nur an zweifelsfrei passierbaren Stellen. Sprechen Sie auch die Fahrer anderer abgestellter Fahrzeuge an, wenn der Verkehrsfluss eingeschränkt sein könnte.



ABFUHRPLAN FÜR WERTSTOFFE UND ABFÄLLE I/2025

VG BAD KREUZNACH																							
Altenbamberg		07.01.	14.01.	21.01.	28.01.	04.02.	11.02.	18.02.	25.02.	04.03.	11.03.	18.03.	25.03.	01.04.	08.04.	15.01.	12.02.	12.03.	09.04.	16.01.	13.02.	13.03.	10.04.
Biebelsheim	07.01.	14.01.	21.01.	28.01.	04.02.	11.02.	18.02.	25.02.	04.03.	11.03.	18.03.	25.03.	01.04.	08.04.	14.04.	13.01.	10.02.	10.03.	07.04.	02.01.	29.01.	26.02.	26.03.
Feilbingert	03.01.	09.01.	16.01.	23.01.	30.01.	06.02.	13.02.	20.02.	27.02.	06.03.	13.03.	20.03.	27.03.	03.04.	10.04.	15.01.	12.02.	12.03.	09.04.	16.01.	13.02.	13.03.	10.04.
Frei-Laubersheim		02.01.	08.01.	15.01.	22.01.	29.01.	05.02.	12.02.	19.02.	26.02.	05.03.	12.03.	19.03.	26.03.	02.04.	14.01.	11.02.	11.03.	08.04.	03.01.	30.01.	27.02.	27.03.
Fürfeld		07.01.	14.01.	21.01.	28.01.	04.02.	11.02.	18.02.	25.02.	04.03.	11.03.	18.03.	25.03.	01.04.	08.04.	14.01.	11.02.	11.03.	08.04.	14.01.	11.02.	11.03.	08.04.
Hackenheim		02.01.	08.01.	15.01.	22.01.	29.01.	05.02.	12.02.	19.02.	26.02.	05.03.	12.03.	19.03.	26.03.	02.04.	13.01.	10.02.	10.03.	07.04.	03.01.	30.01.	27.02.	27.03.
Hallgarten	03.01.	09.01.	16.01.	23.01.	30.01.	06.02.	13.02.	20.02.	27.02.	06.03.	13.03.	20.03.	27.03.	03.04.	10.04.	09.01.	06.02.	06.03.	03.04.	16.01.	13.02.	13.03.	10.04.
Hochstätten		07.01.	14.01.	21.01.	28.01.	04.02.	11.02.	18.02.	25.02.	04.03.	11.03.	18.03.	25.03.	01.04.	08.04.	14.01.	11.02.	11.03.	08.04.	16.01.	13.02.	13.03.	10.04.
Neu-Bamberg		02.01.	08.01.	15.01.	22.01.	29.01.	05.02.	12.02.	19.02.	26.02.	05.03.	12.03.	19.03.	26.03.	02.04.	14.01.	11.02.	11.03.	08.04.	14.01.	11.02.	11.03.	08.04.
Pfaffen-Schwabenheim	07.01.	14.01.	21.01.	28.01.	04.02.	11.02.	18.02.	25.02.	04.03.	11.03.	18.03.	25.03.	01.04.	08.04.	14.04.	13.01.	10.02.	10.03.	07.04.	13.01.	10.02.	10.03.	07.04.
Pleitersheim		03.01.	09.01.	16.01.	23.01.	30.01.	06.02.	13.02.	20.02.	27.02.	06.03.	13.03.	20.03.	27.03.	03.04.	13.01.	10.02.	10.03.	07.04.	14.01.	11.02.	11.03.	08.04.
Tiefenthal		07.01.	14.01.	21.01.	28.01.	04.02.	11.02.	18.02.	25.02.	04.03.	11.03.	18.03.	25.03.	01.04.	08.04.	14.01.	11.02.	11.03.	08.04.	14.01.	11.02.	11.03.	08.04.
Volxheim		03.01.	09.01.	16.01.	23.01.	30.01.	06.02.	13.02.	20.02.	27.02.	06.03.	13.03.	20.03.	27.03.	03.04.	14.01.	11.02.	11.03.	08.04.	14.01.	11.02.	11.03.	08.04.

SAMMLUNG VON SCHADSTOFFEN

AUS HAUSHALTEN

VIERTELJÄHRLICHE STANDPLATZTERMINE

STADT BAD KREUZNACH	Standplatz	Uhrzeit	Datum
Bad Kreuznach	Franziska-Puricelli-Straße Höhe Nr.30	08:30 - 09:15	Mi. 12.02.
Bad Kreuznach	Holzmarkt	10:30 - 11:15	Mi. 12.02.
Bad Kreuznach	Hüffelsheimer Str. Nr. 7 / Römervilla	14:30 - 15:15	Fr. 21.02.
Bad Kreuznach	Lisztstraße 1 / Parkplatz gegenüber	14:30 - 15:15	Sa. 08.02.
Bad Kreuznach	Riemenschneiderstraße / Parkplatz	13:30 - 14:15	Sa. 08.02.
Bad Kreuznach	Roßstraße / Busparkplatz	09:30 - 10:15	Mi. 12.02.
KH - Bosenheim	Hackenheimer Straße / Am Sportplatz	11:45 - 12:30	Sa. 08.02.
KH - Ippenheim	Junkerstraße / Parkplatz Sportplatz	10:00 - 10:30	Sa. 08.02.
KH - Planig	Rheinpfalzstraße / Nahetalhalle	10:45 - 11:30	Sa. 08.02.
KH - Winzenheim	Unter den Gärten / Sportplatz	13:15 - 14:00	Mi. 12.02.

VG BAD KREUZNACH	Standplatz	Uhrzeit	Datum
Altenbamberg	Windhof / Parplatz a.d. Brücke	14:00 - 14:30	Di. 21.01.
Biebelsheim	Obergasse 6 / am Feuerwehrhaus	09:15 - 09:45	Sa. 08.02.
Feilbingert	Kolpingstraße / Lemberghalle	08:30 - 09:15	Mi. 05.02.
Frei-Laubersheim	Wambertusstr. Ecke Fronpforte	11:15 - 12:00	Sa. 11.01.
Fürfeld	Pestalotzstr. / Parkpl. Eichelbergh.	14:30 - 15:15	Sa. 11.01.
Hackenheim	Binger Weg / Parkpl. Rheinhessenhalle	10:15 - 11:00	Sa. 11.01.
Hallgarten	Schulstraße / an der Kirche	09:30 - 10:00	Mi. 05.02.
Hochstätten	Hauptstraße / Parkpl. Gemeindefaal	13:15 - 13:45	Di. 21.01.
Neu-Bamberg	Am Burggraben 3/Gemeinde-Kirmespl.	13:00 - 13:30	Sa. 11.01.
Pfaffen-Schwabenheim	Klostergarten / an der Gemeindeg.	08:30 - 09:15	Sa. 11.01.
Pleitersheim	Friedhostraße 9 / Bürgerhaus	08:30 - 09:00	Sa. 08.02.
Tiefenthal	Münsterthaler Str./Parkpl. Gemeindeg.	13:45 - 14:15	Sa. 11.01.
Volxheim	Am Sportfeld / Parkpl. Kultur u. Sporth.	09:30 - 10:00	Sa. 11.01.

MONATLICHE STANDPLATZTERMINE

In den größeren Orten gibt es auch monatliche Standplatztermine, bitte beachten Sie die untenstehende Tabellen.

Mo. 06.01. | Sa. 01.02. | Mo. 10.03.

Bad Kreuznach Mannheimer Straße / Parkplatz gegenüber Friedhof 13:45 - 14:45 Uhr

Di. 07.01. | Di. 04.02. | Sa. 08.03.

Bad Kreuznach Badeallee / Busparkplatz neben dem Parkhaus 13:15 - 14:15 Uhr

Bad Kreuznach Pflingstwiene 11:15 - 12:15 Uhr

KH - BME Götzenfelsstraße Ecke Herrengartenstraße / Realschule plus 14:30 - 15:30 Uhr



WICHTIGE HINWEISE

SCHADSTOFFE (das sind Abfälle, von denen gesundheitliche Gefahren und/oder schädigende Einflüsse für die Umwelt ausgehen können) dürfen nicht in den Hausmüll gegeben werden, sondern müssen gesondert entsorgt werden! Viele dieser schädlichen Stoffe können, sofern sie aus Privathaushalten stammen, am Schadstoffmobil abgegeben werden, beispielsweise Reste von: Reinigungs- und Pflegemitteln aus dem Wohnbereich, Autozubehör und -pflegemitteln, Pflanzenschutzmitteln, Hobby-/Heimwerkerartikeln (Ausnahme: Wandfarben, siehe unten!)

ENERGIESPARLAMPEN dürfen keinesfalls über die Restabfalltonne entsorgt werden! Sie können diese jedoch kostenfrei am Schadstoffmobil oder jedem unserer Wertstoffhöfe abgeben.

MEDIKAMENTE dürfen nur bei Müllverbrennung in die Restabfalltonne! Im Landkreis Bad Kreuznach sind das Schadstoffe, daher (ohne Umverpackung und Beipackzettel) am Schadstoffmobil abgeben.

BITTE DIESE PUNKTE BEACHTEN!

- Persönlich übergeben!** Unbeaufsichtigtes Abstellen am Standplatz oder auf der Straße ist nicht zulässig!
- Höchstmengen einhalten!** Die Abgabe ist nur in haushaltsüblichen Mengen möglich.
- Restmengen von gleichartigen Flüssigkeiten** (z. B. Lacke) bitte möglichst in einem Gefäß zusammenkippen. Da bei der Entsorgung das Verpackungsgewicht mitbezahlt wird, kann der Abfallwirtschaftsbetrieb damit Kosten sparen. Leere Behälter bitte in die Wertstoffsammlung (Gelber Sack/Gelbe Tonne bzw. Altglascontainer) geben.
- Abgabe nur in geschlossenen Behältnissen.** Sie müssen dicht schließen und beschriftet sein; Umfüllen am Schadstoffmobil ist nicht zulässig!

ÜBRIGENS

FÜR EINIGE SCHADSTOFFHALTIGE ABFÄLLE GIBT ES BEREITS KOSTENLOSE RÜCKGABEMÖGLICHKEITEN BEIM HANDEL!

Batterien | Vor einigen Jahren wurde das GRS (Gemeinsames Rücknahme-system) gegründet. Überall, wo Batterien verkauft werden, können Altbatterien in die bereitstehenden grünen Sammelboxen gegeben werden.

Autobatterien | Sind mit Pfand belegt; entweder beim Kauf eine alte Batterie zurückgeben oder Pfand hinterlegen, das man bei Abgabe der unbrauchbar gewordenen Batterie zurückbekommt.

Diese Entsorgungswege sollten vorrangig genutzt werden. Die Abgabe am Schadstoffmobil ist nicht nötig.

ACHTUNG!

DAS ALLES WIRD AM SCHADSTOFFMOBIL NICHT ANGENOMMEN!

Elektrogeräte, werden nicht mehr am Schadstoffmobil angenommen.

Altöl muss die Verkaufsstelle zurücknehmen.

Reste von Wandfarben (Dispersionsfarben) zum Streichen von z.B. Rauhfasertapeten oder Putz sind als schadstoffarm eingestuft. Die Abgabe am Schadstoffmobil ist deswegen nicht erforderlich und auch nicht möglich. Sie gehören – ausgehärtet – in die Restabfalltonne! So wird es gemacht: Deckel öffnen und Reste austrocknen lassen (geht schneller, wenn etwas Gips oder Zement unter-gerührt wird; evtl. die Reste in einem Eimer zusammenkippen), die ausgehärtete Farbe in die Restabfalltonne geben; entleerte Farbeimer und Deckel gehören in den Gelben Sack/die Gelbe Tonne (bzw. ineinanderstapeln und danebenstellen).

Entleerte Behältnisse mit trockenen Resten (z.B. Farbdosen, Reinigungsmittelflaschen etc.) bitte generell in die Wertstoffsammlung (Gelber Sack/Gelbe Tonne, Altglas-Container) geben.

NOCH FRAGEN?

WEITERE INFOS GIBT ES BEI DER ABFALLBERATUNG 0671 803-1954

DIE KALTE JAHRESZEIT STEHT VOR DER TÜR

BEUGEN SIE WITTERUNGSBEDINGTEN BEEINTRÄCHTIGUNGEN VOR!

Bald ist wieder mit Nachtfrösten und später auch mit Schnee- oder Eisglätte zu rechnen. Den AWB erreichen dann wieder vermehrt Reklamationen wegen nur teilweise oder gar nicht geleerter Abfallbehälter.

Meistens – vorausgesetzt, die Straßen sind frei – sind die Ursache Abfälle, die im Abfallgefäß angefroren und deshalb bei der Entleerung nicht ins Entsorgungsfahrzeug hineingereutscht sind. Damit Ihnen dies möglichst gar nicht erst passiert, befolgen Sie bitte die neben abgedruckten Tipps. Beachten Sie bitte außerdem, dass in diesen Fällen keine zusätzliche Anfahrt mit neuem Leerungsversuch erfolgt.

Sollte Ihr Grundstück aufgrund glatter Straßen gar nicht erreichbar sein, sind wir bemüht, dieses so schnell wie möglich erneut anzufahren. Das ist jedoch frühestens nach Beseitigung der witterungsbedingten Beeinträchtigung machbar und kann daher mehrere Tage und in Einzelfällen auch mehr als eine Woche dauern. Lassen Sie in diesen Fällen die Abfallgefäße bitte so lange an der Straße stehen, bis die Leerung erfolgt ist oder noch besser: Stellen Sie Ihr Abfallgefäß gleich an die nächste befahrbare Straße.

Bitte warten Sie generell einen Tag, bevor Sie die Entleerung der Abfallgefäße betreffende Reklamationen an den Abfallwirtschaftsbetrieb richten.

Weil die Leerungsdaten der Entsorgungsfahrzeuge über Nacht an den Abfallwirtschaftsbetrieb übermittelt werden, kann Ihr Anliegen ohnehin erst am auf den Abfuhrtag folgenden Tag bearbeitet werden.



Fotos: Igor Link - stock.adobe.com

WINTER-TIPPS FÜR DIE ENTSORGUNG:

Damit die Abfallentsorgung auch in der kalten Jahreszeit möglichst reibungslos erfolgen kann, bitten wir Sie, die folgenden Punkte zu beachten:

- ✔ Stellen Sie Ihr Abfallgefäß möglichst frostgeschützt unter und bringen Sie es am Abfuhrtag erst um 6 Uhr an die Straße.
- ✔ Wickeln Sie feuchte Abfälle in Zeitungspapier ein; Bioabfälle nicht in Kunststofftüten (auch nicht in biologisch abbaubare), einpacken.
- ✔ Legen Sie den Boden der Abfallgefäße mit trockenem Material aus und legen Sie innen Pappe um die Tonnenwandung
- ✔ Lösen Sie festgefrorene Abfälle z. B. mit einem Spaten von der Tonnenwandung.
- ✔ Kommen Sie Ihrer – in der Ortssatzung geregelten – Räumspflicht nach; sorgen Sie für eine befahrbare Straße.
- ✔ Parken Sie Ihr Fahrzeug so, dass der fließende Verkehr nicht behindert wird.

FEIERTAGSBEDINGT MEHR MÜLL?

ÜBERFÜLLTE ABFALLGEFÄSSE UND BEISTELLUNGEN SIND NICHT ZULÄSSIG!

Nach Feiertagen sind verstärkt Abfallgefäße zu beobachten, aus denen oben der Müll quillt und deren Deckel offen steht.

HINWEIS!

ⓘ Beachten Sie bitte, dass dies verboten ist und in diesen Fällen die Leerung der Abfallgefäße nicht durchgeführt wird.

Die sogenannten Beistellungen, das sind in den meisten Fällen zu den regulären Abfallgefäßen dazugestellte, nicht zugelassene,

mit Müll befüllte Säcke, werden ebenfalls stehen gelassen.

Für die korrekte Entsorgung von zusätzlich angefallenen Müllmengen können Sie unter einer Reihe von Möglichkeiten die für Sie passende auswählen.

So entsorgen Sie die Mehrmengen an Müll richtig:

- ✔ Offizielle Zusatzsäcke des Abfallwirtschaftsbetriebs besorgen (gebührenpflichtig, siehe Seite 11 in dieser Aus-

gabe); nur diese Säcke werden bei der Leerung der Abfalltonnen mit entsorgt

- ✔ Beauftragung einer zusätzlichen „Sonderleerung“ (gebührenpflichtig, schriftlich beim AWB beauftragen) Ihres Abfallgefäßes

- ✔ Sollten Ihre Abfallgefäße generell nicht ausreichen, können Sie beim Abfallwirtschaftsbetrieb größere (und teurere) Abfalltonnen bestellen.

Eigene Herstellung und Montage immer eine Idee besser.

- Fenster, Türen und Fassaden
- Exklusive Wintergärten
- Vom Keller bis zum Dach
- Wir liefern Kompetenz!

Hum
MEISTERBETRIEB
Fensterbau
Hubert Blum GmbH



Not am Mann???

**KANALTECHNIK
EGON MACHT GMBH**

BAD KREUZNACH · WALDBÖCKELHEIM

Abfluss- und Kanalreinigung
TV-Kanaluntersuchung
Tiefbau, Reparatur,
Abschelderbau Reinigung
Öl-/Fettabscheider

Notdienst!
0671 845100



**in 3.
Generation**

24-Stunden-Notdienst - Wir machen das Rohr frei!

KANAL WITTLINGER GmbH

BEI KANAL- UND ABFLUSSPROBLEMEN!

06 71 - 84 53 33

info@kanal-wittlinger.de
www.kanalreinigung-wittlinger.de

Geprüfter Meisterbetrieb
RKI



IMPRESSUM

„Ratgeber Umwelt“ ist eine Anzeigenonderveröffentlichung der Rhein-Zeitung und ihrer Heimatausgaben vom 11. Dezember 2024

Herausgeber: Mittelrhein-Verlag GmbH, 56055 Koblenz
Verleger: Waltpeter Twer | Geschäftsführer: Thomas Regge

Anzeigen: rz-Media GmbH, 56055 Koblenz
Geschäftsführung: Evangelos Botinos | Gebietsleitung: Heike Leuters
V. i. S. d. P.: Christian Koch | Texte: Kreisverwaltung Bad Kreuznach

Layout und Satz: sapro GmbH, Koblenz

Druck: Industriedienstleistungsgesellschaft mbH
Mittelrheinstraße 2, 56072 Koblenz

Wir liefern Ihnen zuverlässig Container oder Schüttgüter für Ihre Bauarbeiten, Entrümpelungen, etc.

Ab sofort können Sie auch Ihre Abfälle bei uns auf dem

Wertstoffhof
anliefern.

Wir nehmen alle Abfälle außer Kühl- und Gefrierschränke an.

Öffnungszeiten

Montag – Freitag 8.30 – 12.00 Uhr und 13.00 – 16.30 Uhr

Entsorgungsfachbetrieb

EMRICH



KÜBELDIENST

<http://www.kuebeldienst-emrich.de>

Tel: (0 67 51) 93 41 - 0

Haystrasse 34 · 55566 Bad Sobernheim

Wir entsorgen umweltgerecht



KEIN BIOABFALL IM KUNSTSTOFFBEUTEL

AUCH ALS BIOLOGISCH ABBAUBAR ODER KOMPOSTIERBAR GEKENNZEICHNETE BEUTEL SIND KEINE GEEIGNETE ALTERNATIVE

Meik Schwinn blickt auf das Förderband, welches den gesammelten Biomüll aus dem Müllbunker in die Rottetrommel befördert. Wir befinden uns im Kompostwerk in Bad Kreuznach, hier sammelt und verarbeitet der Abfallwirtschaftsbetrieb unter anderem den gesammelten Bioabfall aus dem Landkreis. „Aus dem Bioabfall wird hier innerhalb von etwa 21 Tagen Kompost hergestellt“, weiß Schwinn, er ist der Betriebsleiter des Kompostwerks. In diesem sogenannten Intensivrotteverfahren durchläuft der Bioabfall mehrere Schritte: Zunächst wird er nach der Sammlung im großen Müllbunker abgeladen und auf das Förderband geschoben. Anschließend wird er von zwei Mitarbeitenden auf Verunreinigungen hin überprüft, die per Handauslese am Leseband aussortiert werden. Ist auch diese Station geschafft, geht es in die Rottetrommel. „Hier wird der Bioabfall für ungefähr 7 Tage mechanisch aufbereitet, ehe dieser innerhalb von etwa 14 Tagen in den Intensivrottecontainern zu Kompost wird“. Auf diesem Wege entstehen derzeit jährlich rund 7000 Tonnen Kompost, der als Bodenverbesserer im Weinbau und in der Landwirtschaft zum Einsatz kommt. „Gerade angesichts der aktuell sehr hohen Preise für Mineraldünger ist der Kompost wieder zu einem sehr gefragten Bodenverbesserer geworden. Da unser Kompost zertifiziert ist, darf dieser bedenkenlos unter Beachtung der Düngeverordnung in der Landwirtschaft eingesetzt werden“.



Ohne Zertifizierung wäre der Einsatz in der Landwirtschaft wesentlich schwieriger, möglicherweise sogar unmöglich. „Die Zertifizierung erfolgt aber nur, wenn der Kompost bestimmte Qualitätsmerkmale einhält“, erklärt Schwinn. Unter anderem ist hier der Kunststoffanteil, der sich im Kompost wiederfindet, entscheidend. „Kunststoff verunreinigt den Kompost, das führt bei der Überschreitung von Grenzwerten dazu, dass keine Zertifizierung mehr erfolgen kann“. Gerade die sogenannten verrottbaren Biomülltüten sorgen hier seit einiger Zeit verstärkt für Sorgenfalten. „Die Tüten zersetzen sich zwar, aber nicht in der Zeit, in der der Biomüll in unserem Werk zu Kompost verarbeitet wird“.

Nahezu vollständig seien die Tüten auch nach der dreiwöchigen Rottezeit noch zu finden, weshalb der AWB schon vor einiger Zeit reagieren musste. „Bevor der Bioabfall in die Rottetrommel gelangt, werden Fehlbefüllungen von Hand am Fließband aussortiert“. Es gelinge so, sehr viele dieser Tüten herauszufiltern.

Da sie in Privathaushalten aber immer mehr zum Einsatz kommen, werde es immer schwerer, der Sache Herr zu werden. „Mit jeder Tüte, die wir von Hand aussortieren müssten, wird der Aufwand größer – und damit letztlich auch der Kostenanteil“.

Der AWB appelliert daher eindringlich, auf die sogenannten Biomülltüten zu verzichten.

„Es gibt viele Möglichkeiten, den Bioabfall sauber und ohne Mehrkosten zu entsorgen. Umwickelt man den Müll zum Beispiel mit Zeitungspapier, bleibt die Tonne sauber“.

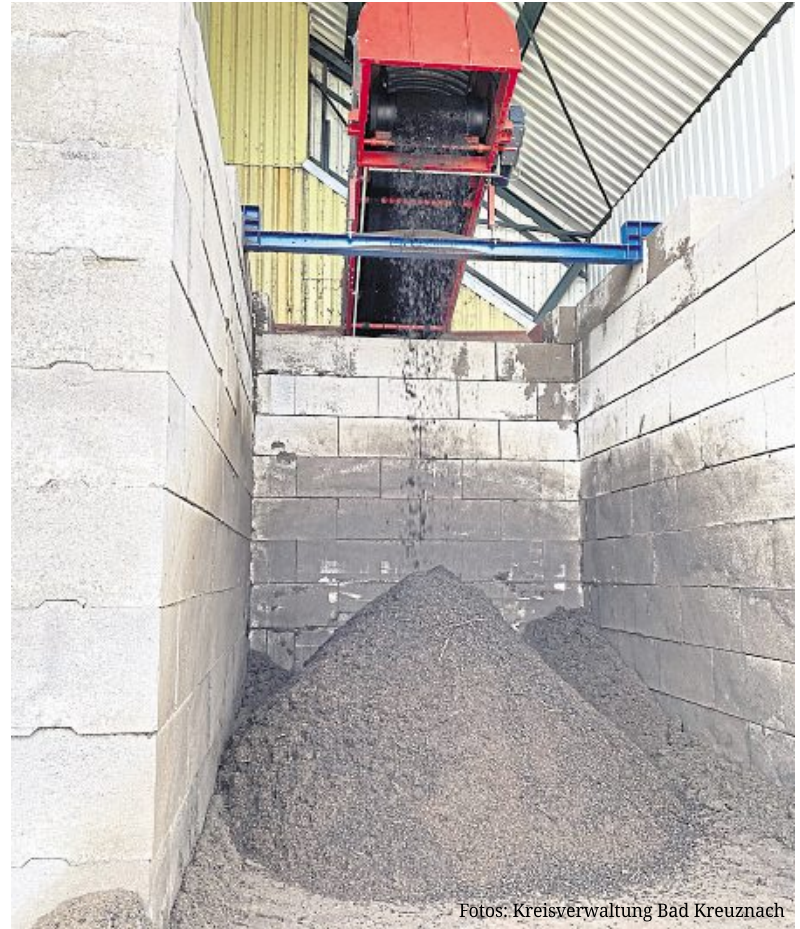

Fotos: Kreisverwaltung Bad Kreuznach

**Zuverlässig. Nachhaltig.
Regional, direkt vor Ort.**



REMONDIS®

IM AUFTRAG DER ZUKUNFT

Unser Wertstoffhof bietet Ihnen:

- ✓ **Gelber Sack- Ausgabe**
- ✓ **Containerservice mit Behältern für unterschiedlichste Abfallarten**
- ✓ **Annahme sämtlicher Abfälle wie z.B.:**
 - **Bau- Abbruchabfälle**
Bauschutt, Dachpappe, Dämmstoffe, Fliesen, Ziegel, Fenster, Asbest usw.
 - **Sperrmüll**
 - **Grünschnitt**
 - **und vieles mehr**



Remondis GmbH, Region Südwest

55576 Welgesheim // Am Bahnübergang K4 // Tel.: 06701-93800

55545 Bad Kreuznach // Felix-Wankel-Str. 7 // Tel.: 0671-894020



badkreuznach@remondis.de

www.remondis-suedwest.de



SPERRMÜLLANMELDUNG NUR FÜR PRIVATHAUSHALTE

BITTE VOLLSTÄNDIG AUSFÜLLEN

Vor- und Nachname

PLZ, Ort

Straße, Hausnummer

Telefon

Mobil

E-Mail (falls Sie eine Mitteilung des Abholtermins per E-Mail wünschen)

Abweichende Abholadresse

PLZ, Ort

Straße, Hausnummer

Weitere Hinweise

ICH MELDE ZUR ABFUHR AN (BITTE ANKREUZEN)

Maximal 3 cbm Holz-/Restsperrmüll

(2 Termine im Jahr möglich)

Ist die Menge größer als 3 cbm bei der Abholung, wird automatisch 6 cbm angerechnet.

Maximal 6 cbm Holz-/Restsperrmüll

(1 Termin im Jahr möglich)

Holzsperrmüll und Restsperrmüll werden am gleichen Tag, aber mit getrennten Sammelfahrzeugen abgeholt. Deshalb stellen Sie bitte Holzteile getrennt vom Restsperrmüll bereit.



ACHTUNG! Was NICHT zum Sperrmüll gehört, steht auf der Seite 15

Metall/Elektrogroßgeräte

(1 Termin im Jahr möglich)

Abfuhrtermin NICHT zusammen mit Holz-/Rest-Sperrmüll! Sie erhalten hierfür extra einen Termin.



Für kleine Elektrogeräte (z.B. Fön, Handy) gibt es zusätzliche Rückgabemöglichkeiten im Handel, auf unseren Wertstoffhöfen oder bei der Schadstoffsammlung. An dem Abholtermin können auch Elektrokleingeräte und nicht sperrige Metallteile dazu gestellt werden.

Bitte stellen Sie den Sperrmüll am Abfuhrtag ab 6:00 Uhr (frühestens am Vortag ab 18:00 Uhr) am Straßenrand bereit (dort wo auch Ihre Mülltonnen geleert werden). Bitte stellen Sie in eigener Verantwortung sicher, dass niemand behindert wird und die Straße nicht verschmutzt wird. Sind Sammelplätze für die Abfallgefäße festgelegt, ist der Sperrmüll dort bereitzustellen.

Von der Abfuhr ausgeschlossen sind Abfälle, die auf Grund ihrer Einzelgröße (länger als 1,70 m und größer als 1 m³) oder ihres Einzelgewichts (schwerer als 50 kg) nicht abgeholt werden können. Von der Abfuhr ausgeschlossene Abfälle und daher nicht mitgenommene Abfälle sind unverzüglich von der öffentlichen Verkehrsfläche zu entfernen.

Die Termine werden Ihnen etwa eine Woche vor der Abholung mitgeteilt. Wenn beide Sperrmüllfraktionen (Holz-/Restsperrmüll und Metall/Elektrogroßgeräte) zur Abholung angemeldet wurden, erhalten Sie **den jeweiligen Termin in getrennten Schreiben**. Wenn ein zugeteilter Termin nicht wahrgenommen werden kann, bitte den Termin unverzüglich bis 4 Tage vor dem Termin absagen, ansonsten wird er auf den Sperrmüllanspruch angerechnet.

Hinweis: Privathaushalte aus dem Landkreis Bad Kreuznach können Sperrmüll auf allen Wertstoffhöfen gebührenfrei abgeben.

BITTE ZURÜCK AN:

AWB BAD KREUZNACH, POSTFACH 1861, 55508 BAD KREUZNACH

Datum, Unterschrift



WICHTIGER HINWEIS!

BEANTRAGUNG DER ABHOLUNG AUCH ONLINE UNTER WWW.AWB-BAD-KREUZNACH.DE

ODER SCANNEN SIE EINFACH DEN NEBENSTEHENDEN QR-CODE UND GELANGEN DIREKT AUF UNSERE HOMEPAGE.



WAS SIE BEACHTEN SOLLTEN!

HOLZ-/RESTSPERRMÜLL RAUSSTELLEN ✓



Holz- und Restsperrmüll getrennt voneinander bereitstellen.

SO BITTE NICHT! ✗



WAS GEHÖRT NICHT ZUM SPERRMÜLL?

- ✗ Abfälle aus dem Baubereich wie z.B. Tapeten, Teppichböden, Türen und Rollläden, Deckenverkleidungen, Dachpappe, Bitumen, Dämmstoffe jeglicher Art, Bodendielen, Kanthölzer, Paneelbretter, Dachbalken
- ✗ Abfälle aus gewerblichen und landwirtschaftlichen Betrieben
- ✗ Auto-, Motorrad-, Roller- oder Mofateile und Reifen
- ✗ Holzteile oder -gegenstände aus dem Außenbereich der Altholzkategorie A IV (z.B. Türen, Fenster, Fensterläden, Zäune, Paletten)

- ✗ in Kartons oder Müllsäcken verpackte Abfälle oder Gegenstände
- ✗ Kleidungsstücke, Fensterglas, Tierkadaver, Grünabfälle
- ✗ Mineralische Bauabfälle wie Ziegeln, Mauerwerk, Fliesen, Rigipsplatten, Mineral-/Glaswolle, WC-Schüsseln, Waschbecken
- ✗ Öltanks, Ölfässer, Gasflaschen
- ✗ Papier, Pappe und Kartonagen, Verpackungsmaterialien aus Kunst- und Verbundstoffen, Metallen oder Glas

Ihr Entsorgungspartner
in der Region

WEINAND
Entsorgung • Recycling

- **Containerservice**
- **Annahme von:**
- **Pappe/Papier, Kunststoffen, Holz**
- **Stahlschrott, Buntmetallen**
- **Bau- und Abbruchabfällen**
- **Sperrmüll**
- **u.v.m.**



VERSCHIEBUNG VON ABFALLENTSORGUNGS- TERMINEN VOR UND NACH DEN FEIERTAGEN

Damit der Abfallwirtschaftsbetrieb ihre Abfallgefäße leeren kann, stellen Sie diese bitte zu den geänderten Abfuhrtagen rechtzeitig (ab 6:00 Uhr) am Straßenrand bereit.

Informationen über feiertagsbedingte Terminverschiebungen finden Sie in den Abfuhrplänen auf den Seiten 8-9 oder online unter WWW.AWB-BAD-KREUZNACH.DE



ABGABE KLEINER ELEKTROALTGERÄTE

SEIT JULI 2022 MÜSSEN AUCH LEBENSMITTELGESCHÄFTE WIE SUPER- UND DROGERIEMÄRKTE UND DISCOUNTER AUSGEDIENTE ELEKTROKLEINGERÄTE ZURÜCKNEHMEN.

Eine Verpflichtung zum Neukauf eines Gerätes besteht nicht. Das Elektro- und Elektronikgesetz (ElektroG) verpflichtet auch den Lebensmittelhandel wie Super- und Drogeriemärkte mit einer Verkaufsfläche von mindestens 800 Quadratmeter zur Rücknahme von höchstens drei Elektrokleingeräten pro Abgabe (Merkmal ist eine Kantenlänge von höchstens 25 Zentimetern, z.B. Toaster, Mixer, Kaffeemaschinen, Smartphones), wenn dieser mehrmals im Jahr oder dauerhaft solche Geräte verkauft. Dieses dezentralen Rücknahmesystem ist eine kundenfreundliche Ergänzung zu der kostenfreien

Altgeräterücknahme von Klein- und Großgeräten auf den Wertstoffhöfen. Anders sieht es dagegen bei den größeren Geräten aus. Wird eine Kantenlänge von mehr als 25 Zentimetern überschritten, wie zum Beispiel bei Waschmaschine oder Trockner, gilt die Rücknahmeverpflichtung nur beim Neukauf eines gleichwertigen Gerätes.

Die kostenfreie Abgabe von sämtlichen haushaltsüblichen Elektroaltgeräten auf den Wertstoffhöfen ist weiterhin möglich. Buchen Sie dafür einfach online einen Ter-

min auf einem der vier Wertstoffhöfe im Landkreis Bad Kreuznach. **Eine Abgabe am Schadstoffmobil ist nicht möglich.**

Große Elektrogeräte (z.B. Herd, Kühlschrank, Waschmaschine) können auch bei der Metall-Sperrmüllsammmlung angemeldet werden (Anmeldeformular auf der Seite 14 im Ratgeber Umwelt) oder direkt online unter WWW.AWB-BAD-KREUZNACH.DE



Nachhaltig durch die Heimat ... der Natur gefällt's!



Mehr Infos unter
www.rnn.info/mehrbus



MEHR BUS FÜR DICH!

RNN
Rhein-Nahe Nahverkehrsverbund