

# RATGEBER *Umwelt*

Abfallwirtschaftsbetrieb Landkreis Bad Kreuznach | Salinenstraße 47 | 55543 Bad Kreuznach | Telefon 0671 803-1954 | Fax 0671 803-1939

**S 03**  
Aktuelles

**S 08-09**  
Alle Abfuhrpläne  
1. Quartal

**S 10**  
Schadstoffsammlung  
1. Quartal

**S 14**  
Sperrmüllbestellung  
per Formular



Foto: lotharmahler - stock.adobe.com

Anzeigensonderveröffentlichung vom 11. Dezember 2024

Diese Sonderveröffentlichung finden Sie auch online bei [Themenwelten.Rhein-Zeitung.de](https://Themenwelten.Rhein-Zeitung.de)

**Öffentlicher Anzeiger**

## SO ERREICHEN SIE DEN AWB BAD KREUZNACH

<b>Vor Ort</b> Kreisverwaltungsgebäude (4. Stock) Salinenstraße 47   55543 Bad Kreuznach	<b>Abfallgebühren/Gefäßänderungen für Privathaushalte und Gewerbebetriebe</b> ☎ 0671/8 03 19 54	<b>E-Mail   <a href="mailto:awbkh@kreis-badkreuznach.de">awbkh@kreis-badkreuznach.de</a></b> <b>Wertstoffhöfe siehe Seite 7!</b>
<b>Öffnungszeiten</b> Montag bis Freitag   08 bis 12 Uhr Montag und Dienstag   14 bis 16 Uhr Nach vorh. Terminabsprache	<b>Abfallberatung für Privathaushalte</b> ☎ 0671/8 03 19 54 📠 0671/8 03 19 39	<b>Noch Fragen?</b> Weitere Infos gibt es bei der Abfallberatung, ☎ 0671/8 03 19 54!
Mittwoch   nachmittags geschlossen Donnerstag   14 bis 18 Uhr	<b>Internet   <a href="http://www.awb-bad-kreuznach.de">www.awb-bad-kreuznach.de</a></b> Auch Ab- oder Umbestellungen von Abfallgefäßen möglich!	<b>SPERRMÜLL-ABHOLUNG ANMELDEN:</b> <a href="http://WWW.AWB-BAD-KREUZNACH.DE">WWW.AWB-BAD-KREUZNACH.DE</a>



## SORTIERHILFEN ZUM ABFUHRPLAN DER FOLGENDEN SEITEN:

UNTER [WWW.AWB-BAD-KREUZNACH.DE](http://WWW.AWB-BAD-KREUZNACH.DE) STEHEN IHNEN SORTIERHILFEN IN VERSCHIEDENEN SPRACHEN ZUR VERFÜGUNG ODER EINFACH DEN NEBENSTEHENDEN CODE SCANNEN



## BRAUNE BIOTONNE

## nur für organische Küchen- und Gartenabfälle

z. B. Gemüse-, Obst- und Salatabfälle, Kaffeefilter, Teebeutel, Eier, verdorbene Lebensmittel ohne Verpackung, Blumenerde, Schnitt- und Topfblumen, Rasenschnitt, Laub (auch aus Kehricht), Fallobst, Unkraut, Hecken- und Strauchschnitt, Küchenpapier, Papierhand- und -taschentücher, Servietten etc.

**HINWEIS** | Benutzen Sie Zeitungspapier, Papiertüten o. ä., zum Einpacken des Bioabfalls bzw. kleiden Sie die Wandung der Ab-

falltonne vor dem Einfüllen von Laub, Gras oder anderer feuchter Bioabfälle mit Pappe oder Kartons aus. Nicht zum Einpacken benötigtes Papier oder Verpackungen aus Papier, Pappe und Kartontage bitte der Altpapiersammlung zuführen!

**VERBOTEN SIND** | Glas, Steine, Dosen | Kunststoffbeutel (auch biologisch abbaubare)! | Windeln und sonstiger Restmüll | Kleintierstreu, Fäkalien



## GRAUE RESTABFALLTONNE

## nur für nicht verwertbare Abfälle

z. B. Kleintierstreu, Kehricht (ohne Laub), Staubsaugerbeutel, Asche, Kerzenreste, Windeln, Damenbinden, Tampons, Wattebällchen und -stäbchen, Zahnbürsten, Tapeten und -reste, Filzstifte, Kugelschreiber, Aktenordner, Schnellhefter, Fotos, Dias und Negative in kl. Mengen, Putzlappen, Stoffreste, Lumpen, kleine Kunststoffgegenstände, Fäkalien (z. B. Hundekot etc.) |

Keine Medikamente (bitte an Schadstoffsammelfahrzeug abgeben).

**VERBOTEN SIND** | Bioabfälle | Verpackungen aus Kunst- bzw. Verbundstoffen, Metall, Glas und Papier/Pappe/Kartons | Papier, Pappe und Kartonagen | Energiesparlampen | Batterien | Bauschutt



## GELBE TONNE | GELBER SACK

## nur für Verpackungen überwiegend mit dem Grünen Punkt gekennzeichnet

**Metallverpackungen** | z. B.: Konserven, Getränkedosen, Verschlüsse, Kronkorken, Alu-Schalen, Alu-Deckel, Alu-Folien

**Kunststoffverpackungen** | z. B.: Folien: Tragetaschen, Beutel, Einwickelfolien; Flaschen: Von Spül-, Wasch- und Körperpflegemitteln;

teln; Becher: Milchprodukte, Margarine etc.; Schaumstoffe: Obst-, Gemüseschalen und andere geschäumte Verpackungen)

**Verbundstoffverpackungen** | z. B.: Getränke- und Milchkartons, Vakuum-Verpackungen)



## ALTPAPIERSAMMLUNG

## Papier, Pappe, Kartonagen | auch als Verpackungen

z. B. Zeitungen, Zeitschriften, Kataloge, Prospekte, Beilagen, Schreibpapier, saubere Verpackungen, Kartons etc.

**HINWEIS** | einzelnes Bündel bzw. Karton sollte noch bequem zu tragen sein (nicht schwerer als 10 kg!)

**VERBOTEN SIND** | Backpapier, schadstoffarm verschmutzte Servietten, Küchenpapier, Papierhand- und -taschentücher u. ä. (Biotonne!)



## ALTGLASCONTAINER

## nur für nach Farben sortierte Verpackungen aus Glas, wie Flaschen, Konserven-/Einmachglas etc.

**HINWEIS** | Container bitte nur werktags von 7 bis 12 Uhr und 15 bis 20 Uhr und nicht an Sonn- und Feiertagen befüllen!

**VERBOTEN SIND** | Verschlüsse oder Keramik | Porzellan, Fenster- oder Spezialglas | sonstige Gebrauchsgegenstände aus Glas

# ALLE JAHRE WIEDER

## WOHIN MIT DEM WEIHNACHTSBAUM?

Ortsgemeinden, Vereine oder Feuerwehren im Landkreis und in den Kreuznacher Stadtteilen organisieren teilweise Sammlungen, bei denen die Weihnachtsbäume in den Straßen aufgeladen und abgefahren werden. Die Termine entnehmen Sie bitte den Ankündigungen in den Amtsblättern oder der Tagespresse. Der städtische Bauhof Bad Kreuznach wird am 10. und 11. Januar 2025 die Bäume in der Stadt (nur in größeren Straßen) abfahren. Die in kleineren Straßen und Gassen wohnenden Bürgerinnen und Bürger werden gebeten, ihre Bäume an die nächstgrößere Straße zu bringen. Da die Weihnachtsbäume zu Mulchmaterial oder Kompost verarbeitet werden, müssen sie abgeschmückt sein (Lametta und anderer Baumschmuck darf nicht mehr vorhanden sein). Stellen Sie Ihren „entkleideten“ Baum bis 6 Uhr morgens am Straßenrand bereit.

Und wenn Sie den Termin verpasst haben?

Dann können Sie den Baum mit Termin kostenlos an den Wertstoffhöfen abgeben.

DER WEIHNACHTSBAUM IST VOR DER ABHOLUNG KOMPLETT ABZUSCHMÜCKEN!



## VERKAUFSSTELLEN FÜR REST- UND BIOABFALLSÄCKE

### BAD KREUZNACH

- 📍 Wertstoffhof  
Bad Kreuznach, An der Sandmühle\*
- 📍 Kreisverwaltung, Bürgerbüro, Salinenstraße 47\*

### VG BAD KREUZNACH

- 📍 Bad Kreuznach Verbandsgemeindeverwaltung  
Rheingrafenstraße 11, 55583 KH (BME)

### VG KIRNER LAND

- 📍 Verbandsgemeindeverwaltung Kirner Land  
Bahnhofstrasse 31, 55606 Kirn

### VG LANGENLONSHEIM-STROMBERG

- 📍 Verbandsgemeindeverwaltung Langenlonsheim-Stromberg  
Naheweinstrasse 80, 55450 Langenlonsheim
- 📍 Verwaltungsstelle Stromberg  
Bürgerbüro XXL, Warmstrother Grund 2, 55442 Stromberg
- 📍 Wertstoffhof Waldlaubersheim  
Feldborn 11, 55444 Waldlaubersheim\*

### VG NAHE-GLAN

- 📍 Verbandsgemeindeverwaltung  
Nahe-Glan, Bahnhofstrasse 6, 55566 Bad Sobernheim
- 📍 Wertstoffhof Dörndich\*  
Dörndichweg, 55566 Bad Sobernheim

- 📍 Bürgerbüro Meisenheim  
Obertor 13, 55590 Meisenheim
- 📍 Wertstoffhof Meisenheim\*  
An der B 420, 55590 Meisenheim

### VG NAHE-GLAN

- 📍 Verbandsgemeindeverwaltung Rüdesheim  
Nahestrasse 63, 55593 Rüdesheim
- 📍 Raiffeisenmarkt Weinsheim  
Raiffeisenstrasse 18, 55595 Weinsheim



### GEBÜHR FÜR 2024

JE 50-LITER-BIO-ABFALLSACK 2,50 EURO\*  
JE 50-LITER-REST-ABFALLSACK 3,00 EURO\*

\*Satzungspreis des AWB; gilt für die mit \* gekennzeichneten Verkaufsstellen. Bei den anderen wird unter Umständen ein Zuschlag für Lagerhaltung etc. verlangt.



**Autohaus MORCHEL GmbH**  
 Mit eigener Lackiererei  
 Wir tragen Ihr Auto auf Händen

Sprendlingen  
 Tel. 06701/93040  
 Fax 06701/930433  
 info@autohaus-morchel.de

**auto teile bösel**

Kompetente Beratung und schnelle Versorgung mit  
 Kfz-Ersatzteilen | Werkzeugen | Pflegeprodukten

Rüdesheimer Str. 100 • 55545 Bad Kreuznach • Tel. 06 71 – 3 00 42  
 www.autoteile-boesel.de • Facebook/AutoteileBoesel

Mo – Fr 08.00 Uhr – 18.00 Uhr  
 Sa 08.30 Uhr – 13.00 Uhr

**KH... wir wissen was läuft**

**CHRISTIAN STARK**  
 IMMOBILIEN makler  
 06 71 - 9203600

www.christianstark.eu

Kostenlose Blitzwertung Ihrer Immobilien  
 unter [www.christianstark.eu](http://www.christianstark.eu)



### DIE NEUE ABFALL-APP

Für den Download  
 der APP den QR-Code  
 abscannen

**LAUERMANN**  
 BRENNSTOFFE ~ TANKSCHUTZ

Lieferung von Heizöl  
 Diesel  
 Schmierstoffen

Neubau  
 Reinigung  
 Demontage  
 Entsorgung  
 von Tankanlagen

**lauermann.org**  
 0671/61315

Rheinhesenstraße 60 – 55545 Bad Kreuznach – Telefon (0671) 61315  
 Fax (0671) 75261 – E-Mail: [service@lauermann.org](mailto:service@lauermann.org) – <http://www.lauermann.org>



## URLAUBSREGION RÜDESHEIM AN DER NAHE

Entdecken Sie die Urlaubsregion Rüdesheim an der Nahe – ein "Juwel" für Naturliebhaber und Ruhesuchende. Als kleines, aber feines Reiseziel bietet die Region naturbelassene Landschaften, malerische Weinberge und geschichtsträchtige Orte. Besonders sehenswert ist die historische Klosterkirche Sponheim, die sich entlang des beliebten Hildegard von Bingen Pilgerwanderwegs befindet.

Die Klosterkirche Sponheim gilt unter Kunsthistorikern als das bedeutendste Kulturdenkmal des Nahelandes. Einst Wirkungsstätte des berühmten Abtes Johannes Trithemius, zieht die Kirche heute zahlreiche Besucher an. Die Gründung der Benediktinerabtei durch die Grafen von Sponheim im 12. Jahrhundert knüpft an eine lange Tradition an, deren Wurzeln bis ins 11. Jahrhundert und wahrscheinlich noch weiter zurückreichen.

Ein Ort der Stille und Besinnung – die Klosterkirche Sponheim ist ein idealer Ort für Pilger und Besucher, die die Geschichte der Region hautnah erleben möchten. Ein Besuch lohnt sich zu jeder Jahreszeit und lässt sich auch wunderbar mit einer Wanderung kombinieren.

Neben ihrer historischen Bedeutung ist die Klosterkirche auch ein lebendiger Veranstaltungsort, an dem regelmäßig Konzerte und kulturelle Events stattfinden.

Für weitere Informationen und zur Planung Ihres Aufenthalts wenden Sie sich an untenstehende Kontakte.



**Heinrich Wies GmbH**

55595 Spabrücken • Tel. 06706-1322  
 www.hwies.de • [briefkasten@hwies.de](mailto:briefkasten@hwies.de)

**Eigene Herstellung**

Balkongeländer – Balkonanbauten  
 Vordächer – Terrassen  
 Überdachungen – Kaltwintergärten  
 Zäune – Carports

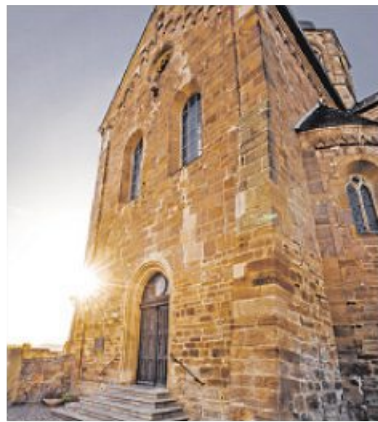

**NÄHERE INFOS:**

**Förderverein Klosterkirche  
Sponheim e.V.**

Mail: [info@klosterkirche-sponheim.de](mailto:info@klosterkirche-sponheim.de)  
Telefonnummer: 0170-4680034  
[www.klosterkirche-sponheim.de](http://www.klosterkirche-sponheim.de)



**WEITERE INFORMATIONEN:**

**Rüdesheim an der Nahe**

Mail: [tourismus@vg-ruedesheim.de](mailto:tourismus@vg-ruedesheim.de)  
Telefonnummer: 0671-371 252  
[www.vg-ruedesheim.de](http://www.vg-ruedesheim.de)



DER NÄCHSTE

RATGEBER *Umwelt*

ERSCHEINT AM  
12. MÄRZ 2025



Kostenlose Blitzwertung Ihrer Immobilien  
unter [www.christianstark.eu](http://www.christianstark.eu)

Meisterbetrieb seit 1926!

# wildberger

**Heizung • Sanitär • Tankschutz**

Offenbach-Hundheim • Hauptstr. 65-67  
Tel. 06382-8125 • [wtankschutz@aol.com](mailto:w tankschutz@aol.com)

**Unser Wissen für Ihr Wohlbefinden!**

seit über 70 Jahren

# Bussmer & Orben

*Faszination Naturstein*

**Einzelne Dächer, Wandschichten und Bodenarbeiten**

**Individuell angefertigte Kücheneinbauten**

**Grabmalbau aus Naturstein**

**Treppebau**

- Naturstein für innen und außen
- Treppenbau in Stein, Holz und Stahl
- Naturdesign für Küche, Bad und Wohnraum
- Natursteinbrunnen und Wasserspiele
- Grabmalbau

Eine der größten **Natursteinausstellungen** der Region

**Bussmer & Orben GmbH & Co. KG**  
Mainzer Straße 16  
**Industriegebiet Ost**  
55545 Bad Kreuznach-Planig

Tel. 0671 8833 0  
Fax 0671 8833 33  
[www.bussmer-orben.de](http://www.bussmer-orben.de)  
[info@bussmer-orben.de](mailto:info@bussmer-orben.de)

**Containerdienst  
B&S GmbH**

Seit 1990  
auch samstags

**Entsorgung von Grünschnitt,  
Gartenabfällen u.v.m.**

Öffnungszeiten: Mo – Fr von 8.00 bis 16.30  
Sa von 8.30 bis 11.30 Uhr

**0671-72051**

[info@containerdienst-bad-kreuznach.de](mailto:info@containerdienst-bad-kreuznach.de)  
[www.containerdienst-bad-kreuznach.de](http://www.containerdienst-bad-kreuznach.de)

**Abholung von:**

- BMA/AZV • Bauschutt
- Erdaushub • Grünabfällen
- Holz u.v.m.

**Lieferung von:**

- Schotter • Sand
- Splitt • Kies u.v.m.

**Haushaltsauflösungen  
Entrümpelungen  
Entkernungen und Abrisse**

## In den Gelben Sack / die Gelbe Tonne gehören:

ausschließlich gebrauchte und restentleerte Verpackungen, die nicht aus Papier, Pappe, Karton oder Glas sind. Verpackungsbestandteile bitte voneinander trennen. Ausspülen ist nicht notwendig.



- Zum Beispiel:
- Alu-, Blech- und Kunststoffdeckel
  - Arzneimittelblister
  - Butterfolie
  - Buttermilch- und Joghurtbecher
  - Einkaufstüten sowie Obst- und Gemüsebeutel aus Kunststoff
  - Eisverpackungen
  - Füllmaterial von Versandverpackungen aus Kunststoff, wie z.B. Luftpolsterfolie oder Schaumstoff
  - Konservendosen
  - Kronkorken
  - Kunststoffschalen und -folien für Lebensmittel
  - Menüschilder von Fertiggerichten



- Milch- und Getränkekartons
- Müsliriegelfolie
- Nudeltüten
- Putz- und Reinigungsmittelflaschen
- Quetsch- und Nachfüllbeutel z.B. für Waschmittel, Flüssigseife oder Fruchtpüree
- Senftuben
- Shampooflaschen
- Spraydosen
- Suppen- und Soßentüten
- Tierfutterdosen und -schalen
- Zahnpastatuben
- usw.



## Nicht in den Gelben Sack / die Gelbe Tonne gehören:

Verpackungen aus Papier, Pappe, Karton und Glas sowie sämtliche Abfälle, die keine Verpackungen sind.

Zum Beispiel:

- Altkleider
- Batterien und Akkus
- Behälterglas
- Blechgeschirr
- CDs und Disketten
- Druckerpatronen
- Einwegrasierer
- Elektrogeräte
- Essensreste
- Faltschachteln
- Feuerzeuge
- Filme, DVDs und Videokassetten
- Glüh- und Energiesparlampen



- Gummi
- Holzwolle
- Hygieneartikel
- Katzenstreu
- Keramikprodukte
- Kinderspielzeug
- Klarsichthüllen
- Kugelschreiber
- nicht restentleerte Verpackungen
- Papier und Pappe
- Papiertaschentücher
- Pflaster, Verbandmaterial
- Porzellan



- Rest- und Bioabfälle
- Schuhe
- Strumpfhosen
- Styroporreste von Dämmplatten
- Tapetenreste
- Windeln
- Zahnbürsten
- Zigarettenkippen
- usw.



Ansprechpartner: Remondis GmbH | Felix-Wankel-Straße 7  
55545 Bad Kreuznach | 0671 89402-71  
E-Mail: de-dsd-kh@remondis.de



Mach mit!

müll trennung- [wirkt.de](https://www.wirkt.de)

Eine Initiative der dualen Systeme.



Die Sammlung und Verwertung von Leichtverpackungen über die gelbe Tonne/gelber Sack unterliegen der Zuständigkeit der Dualen Systeme. Auch die Glascontainer fallen in die Zuständigkeit der Dualen Systeme, die in Deutschland für das Einsammeln und Verwerten von Verkaufsverpackungen zuständig sind.

Der Abfallwirtschaftsbetrieb Landkreis Bad Kreuznach ist also nicht Auftraggeber und damit auch nicht Ansprechpartner.

Bei Fragen oder Problemen im Rahmen der Behälteraufstellungen bzw. des Austausches, der Leerung oder wenn Sie gelbe Säcke benötigen, wenden sie sich bitte direkt an den zuständigen Entsorger die REMONDIS GmbH.

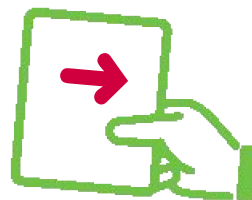

NUTZEN SIE UNSERE

# WERTSTOFFHÖFE IM LANDKREIS!

**BAD KREUZNACH**

An der Sandmühle,  
gegenüber Michelin  
(Gelände Kompostwerk)

**MEISENHEIM**

An der B 420, zwischen  
Meisenheim und Callbach  
(Deponieeingang)

**BAD SOBERNHEIM**

ehem. Bundeswehrkaserne  
Dörndich

**WALDLAUBERSHEIM**

Gewerbegebiet  
Feldborn 11

EINFACH DIREKT ONLINE EINEN TERMIN BUCHEN:

NUR MIT TERMIN: [WWW.AWB-BAD-KREUZNACH.DE](http://WWW.AWB-BAD-KREUZNACH.DE)



## WAS KANN ABGEGEBEN WERDEN?

### GEBÜHRENFREIE ANLIEFERUNGEN AUS PRIVATHAUSHALTEN

- Altkleider/Schuhe (tragfähig)
- Altpapier/Kartonagen
- CD's, DVD's und Druckerzubehör (Tonerkartuschen, Tintenstrahlpatronen)
- elektrische und elektronische Geräte (batterie- oder netzbetrieben), auch Energiesparlampen
- Korken
- korrekt sortierte gelbe Säcke (maximal zwei Säcke)
- Metalle/Metallgegenstände
- sperrige Abfälle (Einrichtungs- und Haushaltsgegenstände wie z. B. Möbel, Teppiche, Kinderwagen, Wäschekörbe, Hecken-, Baum- und Strauchschnitt)
- Verpackungsglas

### GEBÜHRENPFLICHTIGE ANLIEFERUNGEN | UNTER ANDEREM

- Holz (aus Bau, Renovierung oder Abbruch | 20 Euro je angefangenen 0,5 Kubikmeter)
- Holz (Verwiegungen) | 104 Euro pro Tonne
- Altreifen | ab 3 Euro pro Stück
- Bio- und Gartenabfälle (Laub, Gras, etc.) | 123 Euro pro Tonne
- Flachglas | 70 Euro pro Tonne, Mindestgebühr 14 Euro
- Dämmmaterial aus Polystyrol | gemäß Aushang
- mineralische Dämmstoffe (generell in Säcken bis max. 120 l verpackt) | gemäß Aushang
- Rest- und Bauabfälle | 272 Euro pro Tonne
- unbelasteter Bauschutt, Menge bis max. 100 Liter | 4 Euro pro 50 Liter

	BAD KREUZNACH	MEISENHEIM	BAD SOBERNHEIM	WALDLAUBERSHEIM
	✓	✓	✓	✓
	✓	✓	✓	✓
	✓	✓	✓	✓
	✓	✓	✓	✓
	✓	✓	✓	✓
	✓	✓	✓	✓
	✓	✓	✓	✓
	✓	✓	✓	✓
	✓	✓	✓	✓
	✓	✓	✓	✓
	✓	✓	✓	✓
	✓	✓	✓	✓
	✓	✓	✓	✓
	✓	✓	✓	✓
	✓	✓	✓	✓
	✓	✗	✗	✗
	✓	✓	✓	✗
	✓	✓	✓	✓
	✓	✓	✓	✓

\*nur Annahme von Kleinmengen möglich (Kofferraumladung)

## FOLGENDE FIRMEN BIETEN EBENFALLS ENTSORGUNGSMÖGLICHKEITEN AN

B&S GmbH Bretzenheim ☎ 0671/7 20 51 | Emrich Kübeldienst Bad Sobernheim ☎ 06751/9 34 10  
 Remondis GmbH Bad Kreuznach ☎ 0671/89 40 20 und Welgesheim ☎ 06701-93800  
 Weinand GmbH Bad Kreuznach ☎ 0671/8 86 40-26 oder -30 | Zahn Entsorgung Lauterecken ☎ 06382/73 76

DIE VOLLSTÄNDIGE GEBÜHRENSATZUNG IST IM INTERNET UNTER [WWW.AWB-BAD-KREUZNACH.DE](http://WWW.AWB-BAD-KREUZNACH.DE) VERÖFFENTLICHT.

## WICHTIGE HINWEISE!

- SPERRMÜLL BITTE DEMONTIERT ANLIEFERN.**  
Das Zerlegen von Schränken, Fenstern, Öltanks etc. auf dem Wertstoffhof ist aus Sicherheits- und Zeitgründen nicht möglich.
- BITTE BRINGEN SIE HELFER FÜR DAS ABLADEN MIT!**
- ABFÄLLE WERDEN NUR VORSORTIERT ANGENOMMEN!**



# ABFUHRPLAN FÜR WERTSTOFFE UND ABFÄLLE I/2025

■ graue Tonne (Restmüll - REST) | 
 ■ braune Tonne (Biomüll - BIO) | 
 ■ blaue Tonne bzw. Bündel (Altpapier - PPK) | 
 ■ gelbe Tonne / gelber Sack (Leichtverpackungen - LVP)

VG Nahe-Glan	03.01.	09.01.	16.01.	23.01.	30.01.	06.02.	13.02.	20.02.	27.02.	06.03.	13.03.	20.03.	27.03.	03.04.	10.04.	28.01.	25.02.	25.03.	23.04.	14.01.	11.02.	11.03.	08.04.
Abtweiler	03.01.	09.01.	16.01.	23.01.	30.01.	06.02.	13.02.	20.02.	27.02.	06.03.	13.03.	20.03.	27.03.	03.04.	10.04.	28.01.	25.02.	25.03.	23.04.	14.01.	11.02.	11.03.	08.04.
Auen		04.01.	10.01.	17.01.	24.01.	31.01.	07.02.	14.02.	21.02.	28.02.	07.03.	14.03.	21.03.	28.03.	04.04.	04.01.	31.01.	28.02.	28.03.	20.01.	17.02.	17.03.	12.04.
Bad Sobernheim		03.01.	09.01.	16.01.	23.01.	30.01.	06.02.	13.02.	20.02.	27.02.	06.03.	13.03.	20.03.	27.03.	03.04.	02.01.	29.01.	26.02.	26.03.	09.01.	06.02.	06.03.	03.04.
- Steinhardt		03.01.	09.01.	16.01.	23.01.	30.01.	06.02.	13.02.	20.02.	27.02.	06.03.	13.03.	20.03.	27.03.	03.04.	27.01.	24.02.	24.03.	22.04.	09.01.	06.02.	06.03.	03.04.
- Steinhardter Straße 96		03.01.	09.01.	16.01.	23.01.	30.01.	06.02.	13.02.	20.02.	27.02.	06.03.	13.03.	20.03.	27.03.	03.04.	27.01.	24.02.	24.03.	22.04.	09.01.	06.02.	06.03.	03.04.
- Am Maasberg, Dörndich, Dörndichweg, Neues Leben		03.01.	09.01.	16.01.	23.01.	30.01.	06.02.	13.02.	20.02.	27.02.	06.03.	13.03.	20.03.	27.03.	03.04.	04.01.	31.01.	28.02.	28.03.	06.01.	03.02.	03.03.	31.03.
- Birkenhof, Entenpfuhl, Forstamt Soonwald, Forsthaus Altenburg, Forsthaus Entenpfuhl, Forsthaus Ippenschied, Industriepark Pferdsfeld, Kallweiler, Trifflhütte und Wohnplatz Fuchs-Hof		04.01.	10.01.	17.01.	24.01.	31.01.	07.02.	14.02.	21.02.	28.02.	07.03.	14.03.	21.03.	28.03.	04.04.	04.01.	31.01.	28.02.	28.03.	06.01.	03.02.	03.03.	31.03.
- Hoxmühle		04.01.	10.01.	17.01.	24.01.	31.01.	07.02.	14.02.	21.02.	28.02.	07.03.	14.03.	21.03.	28.03.	04.04.	04.01.	31.01.	28.02.	28.03.	20.01.	17.02.	17.03.	12.04.
Bärweiler		02.01.	08.01.	15.01.	22.01.	29.01.	05.02.	12.02.	19.02.	26.02.	05.03.	12.03.	19.03.	26.03.	02.04.	28.01.	25.02.	25.03.	23.04.	20.01.	17.02.	17.03.	12.04.
Becherbach	03.01.	09.01.	16.01.	23.01.	30.01.	06.02.	13.02.	20.02.	27.02.	06.03.	13.03.	20.03.	27.03.	03.04.	10.04.	10.01.	07.02.	07.03.	04.04.	13.01.	10.02.	10.03.	07.04.
Breitenheim		03.01.	09.01.	16.01.	23.01.	30.01.	06.02.	13.02.	20.02.	27.02.	06.03.	13.03.	20.03.	27.03.	03.04.	09.01.	06.02.	06.03.	03.04.	13.01.	10.02.	10.03.	07.04.
Callbach	03.01.	09.01.	16.01.	23.01.	30.01.	06.02.	13.02.	20.02.	27.02.	06.03.	13.03.	20.03.	27.03.	03.04.	10.04.	10.01.	07.02.	07.03.	04.04.	13.01.	10.02.	10.03.	07.04.
Daubach		03.01.	09.01.	16.01.	23.01.	30.01.	06.02.	13.02.	20.02.	27.02.	06.03.	13.03.	20.03.	27.03.	03.04.	04.01.	31.01.	28.02.	28.03.	06.01.	03.02.	03.03.	31.03.
Desloch	03.01.	09.01.	16.01.	23.01.	30.01.	06.02.	13.02.	20.02.	27.02.	06.03.	13.03.	20.03.	27.03.	03.04.	10.04.	09.01.	06.02.	06.03.	03.04.	14.01.	11.02.	11.03.	08.04.
Hundsbach		02.01.	08.01.	15.01.	22.01.	29.01.	05.02.	12.02.	19.02.	26.02.	05.03.	12.03.	19.03.	26.03.	02.04.	03.01.	30.01.	27.02.	27.03.	13.01.	10.02.	10.03.	07.04.
Ippenschied		04.01.	10.01.	17.01.	24.01.	31.01.	07.02.	14.02.	21.02.	28.02.	07.03.	14.03.	21.03.	28.03.	04.04.	04.01.	31.01.	28.02.	28.03.	06.01.	03.02.	03.03.	31.03.
Jeckenbach		03.01.	09.01.	16.01.	23.01.	30.01.	06.02.	13.02.	20.02.	27.02.	06.03.	13.03.	20.03.	27.03.	03.04.	09.01.	06.02.	06.03.	03.04.	13.01.	10.02.	10.03.	07.04.
Kirschroth		06.01.	13.01.	20.01.	27.01.	03.02.	10.02.	17.02.	24.02.	03.03.	10.03.	17.03.	24.03.	31.03.	07.04.	28.01.	25.02.	25.03.	23.04.	20.01.	17.02.	17.03.	12.04.
Langenthal		04.01.	10.01.	17.01.	24.01.	31.01.	07.02.	14.02.	21.02.	28.02.	07.03.	14.03.	21.03.	28.03.	04.04.	04.01.	31.01.	28.02.	28.03.	20.01.	17.02.	17.03.	12.04.
Lauschied	03.01.	09.01.	16.01.	23.01.	30.01.	06.02.	13.02.	20.02.	27.02.	06.03.	13.03.	20.03.	27.03.	03.04.	10.04.	28.01.	25.02.	25.03.	23.04.	14.01.	11.02.	11.03.	08.04.
Lettweiler	03.01.	09.01.	16.01.	23.01.	30.01.	06.02.	13.02.	20.02.	27.02.	06.03.	13.03.	20.03.	27.03.	03.04.	10.04.	14.01.	11.02.	11.03.	08.04.	23.01.	20.02.	20.03.	16.04.
Löllbach		03.01.	09.01.	16.01.	23.01.	30.01.	06.02.	13.02.	20.02.	27.02.	06.03.	13.03.	20.03.	27.03.	03.04.	09.01.	06.02.	06.03.	03.04.	13.01.	10.02.	10.03.	07.04.
Martinstein		02.01.	08.01.	15.01.	22.01.	29.01.	05.02.	12.02.	19.02.	26.02.	05.03.	12.03.	19.03.	26.03.	02.04.	04.01.	31.01.	28.02.	28.03.	04.01.	31.01.	28.02.	28.03.
Meddersheim		06.01.	13.01.	20.01.	27.01.	03.02.	10.02.	17.02.	24.02.	03.03.	10.03.	17.03.	24.03.	31.03.	07.04.	28.01.	25.02.	25.03.	23.04.	20.01.	17.02.	17.03.	12.04.
- Schliffigesmühle		07.01.	14.01.	21.01.	28.01.	04.02.	11.02.	18.02.	25.02.	04.03.	11.03.	18.03.	25.03.	01.04.	08.04.	28.01.	25.02.	25.03.	23.04.	20.01.	17.02.	17.03.	12.04.
Meisenheim	02.01.	08.01.	15.01.	22.01.	29.01.	05.02.	12.02.	19.02.	26.02.	05.03.	12.03.	19.03.	26.03.	02.04.	09.04.	10.01.	07.02.	07.03.	04.04.	15.01.	12.02.	12.03.	09.04.
Merxheim		02.01.	08.01.	15.01.	22.01.	29.01.	05.02.	12.02.	19.02.	26.02.	05.03.	12.03.	19.03.	26.03.	02.04.	04.01.	31.01.	28.02.	28.03.	04.01.	31.01.	28.02.	28.03.
Monzingen		06.01.	13.01.	20.01.	27.01.	03.02.	10.02.	17.02.	24.02.	03.03.	10.03.	17.03.	24.03.	31.03.	07.04.	28.01.	25.02.	25.03.	23.04.	20.01.	17.02.	17.03.	12.04.
Nußbaum	04.01.	10.01.	17.01.	24.01.	31.01.	07.02.	14.02.	21.02.	28.02.	07.03.	14.03.	21.03.	28.03.	04.04.	11.04.	04.01.	31.01.	28.02.	28.03.	20.01.	17.02.	17.03.	12.04.
Odernheim am Glan	03.01.	09.01.	16.01.	23.01.	30.01.	06.02.	13.02.	20.02.	27.02.	06.03.	13.03.	20.03.	27.03.	03.04.	10.04.	09.01.	06.02.	06.03.	03.04.	23.01.	20.02.	20.03.	16.04.
- Im Klosterberg		03.01.	09.01.	16.01.	23.01.	30.01.	06.02.	13.02.	20.02.	27.02.	06.03.	13.03.	20.03.	27.03.	03.04.	15.01.	12.02.	12.03.	09.04.	23.01.	20.02.	20.03.	16.04.
Raubach	03.01.	09.01.	16.01.	23.01.	30.01.	06.02.	13.02.	20.02.	27.02.	06.03.	13.03.	20.03.	27.03.	03.04.	10.04.	28.01.	25.02.	25.03.	23.04.	14.01.	11.02.	11.03.	08.04.
Rehbach		03.01.	09.01.	16.01.	23.01.	30.01.	06.02.	13.02.	20.02.	27.02.	06.03.	13.03.	20.03.	27.03.	03.04.	04.01.	31.01.	28.02.	28.03.	06.01.	03.02.	03.03.	31.03.
Rehborn	03.01.	09.01.	16.01.	23.01.	30.01.	06.02.	13.02.	20.02.	27.02.	06.03.	13.03.	20.03.	27.03.	03.04.	10.04.	09.01.	06.02.	06.03.	03.04.	23.01.	20.02.	20.03.	16.04.
- Wohnplatz Bahnwärterhaus, Wohnplatz Im Hahn	03.01.	09.01.	16.01.	23.01.	30.01.	06.02.	13.02.	20.02.	27.02.	06.03.	13.03.	20.03.	27.03.	03.04.	10.04.	28.01.	25.02.	25.03.	23.04.	14.01.	11.02.	11.03.	08.04.
- Wohnplatz Schreckhof	03.01.	09.01.	16.01.	23.01.	30.01.	06.02.	13.02.	20.02.	27.02.	06.03.	13.03.	20.03.	27.03.	03.04.	10.04.	09.01.	06.02.	06.03.	03.04.	16.01.	13.02.	13.03.	10.04.
Reiffelbach	03.01.	09.01.	16.01.	23.01.	30.01.	06.02.	13.02.	20.02.	27.02.	06.03.	13.03.	20.03.	27.03.	03.04.	10.04.	10.01.	07.02.	07.03.	04.04.	13.01.	10.02.	10.03.	07.04.
Schmittweiler	03.01.	09.01.	16.01.	23.01.	30.01.	06.02.	13.02.	20.02.	27.02.	06.03.	13.03.	20.03.	27.03.	03.04.	10.04.	10.01.	07.02.	07.03.	04.04.	13.01.	10.02.	10.03.	07.04.
Schweinschied		03.01.	09.01.	16.01.	23.01.	30.01.	06.02.	13.02.	20.02.	27.02.	06.03.	13.03.	20.03.	27.03.	03.04.	09.01.	06.02.	06.03.	03.04.	13.01.	10.02.	10.03.	07.04.
Seesbach		04.01.	10.01.	17.01.	24.01.	31.01.	07.02.	14.02.	21.02.	28.02.	07.03.	14.03.	21.03.	28.03.	04.04.	08.01.	05.02.	05.03.	02.04.	04.01.	31.01.	28.02.	28.03.
Staudernheim		03.01.	09.01.	16.01.	23.01.	30.01.	06.02.	13.02.	20.02.	27.02.	06.03.	13.03.	20.03.	27.03.	03.04.	15.01.	12.02.	12.03.	09.04.	23.01.	20.02.	20.03.	16.04.
- Herrenhof-Am Tunnel	04.01.	10.01.	17.01.	24.01.	31.01.	07.02.	14.02.	21.02.	28.02.	07.03.	14.03.	21.03.	28.03.	04.04.	11.04.	15.01.	12.02.	12.03.	09.04.	17.01.	14.02.	14.03.	11.04.
Weiler bei Monzingen	04.01.	10.01.	17.01.	24.01.	31.01.	07.02.	14.02.	21.02.	28.02.	07.03.	14.03.	21.03.	28.03.	04.04.	11.04.	04.01.	31.01.	28.02.	28.03.	20.01.	17.02.	17.03.	12.04.
Winterburg		04.01.	10.01.	17.01.	24.01.	31.01.	07.02.	14.02.	21.02.	28.02.	07.03.	14.03.	21.03.	28.03.	04.04.	04.01.	31.01.	28.02.	28.03.	06.01.	03.02.	03.03.	31.03.

UNTER [WWW.AWB-BAD-KREUZNACH.DE](http://WWW.AWB-BAD-KREUZNACH.DE) KÖNNEN SIE IM INTERNET IHRE PERSÖNLICHEN ABFUHRTERMINE ABRUFEN ODER EINFACH DEN NEBENSTEHENDEN QR-CODE SCANNEN.







# SAMMLUNG VON SCHADSTOFFEN AUS HAUSHALTEN -

## VIERTELJÄHRLICHE STANDPLATZTERMINE

**ACHTUNG** | In den größeren Orten gibt es auch monatliche Standplatztermine, bitte beachten Sie die untenstehende Tabelle.

VG NAHE-GLAN	Standplatz	Uhrzeit	Datum
Abtweiler	Im Tal / Gemeindehaus	11:30 - 12:00	Fr. 31.01.
Auen	Hauptstraße / Dorfplatz	09:15 - 09:45	Fr. 10.01.
Bad Sob.-Steinhardt	Kreuznacher Str. / Ortsausg. Parkpl. Friedhof	13:15 - 13:45	Fr. 10.01.
Bärweiler	Hauptstraße 47 / Feuerwehr- und Gemeindehaus	10:00 - 10:30	Fr. 31.01.
Becherbach	Weierplatz / Parkplatz	09:45 - 10:15	Do. 06.03.
Becherbach-Gangloff	Roßbergstraße 236	09:10 - 09:30	Do. 06.03.
Becherbach-Roth	Meisenheimer Straße / Friedhofstraße (Kirmesplatz)	10:25 - 10:45	Do. 06.03.
Breitenheim	Am Sportplatz / Parkplatz	08:30 - 09:00	Fr. 31.01.
Callbach	Schmittweilerstraße / Bushaltestelle Ziegelhütte	14:30 - 15:00	Fr. 31.01.
Daubach	Hauptstraße 24 / Ortsmitte gegenüber	10:00 - 10:30	Fr. 10.01.
Desloch	Vorm Kreuz / Parkplatz Friedhof	09:15 - 09:45	Fr. 31.01.
Hundsbach	Auf dem Kreuz / Feuerwehrhaus	10:45 - 11:15	Mi. 15.01.
Ippenschied	Hauptstraße Ecke Soonwaldstraße / gegenüber	08:30 - 09:00	Fr. 28.03.
Jeckenbach	Hauptstraße 48 / Parkplatz gegenüber	08:30 - 09:00	Mi. 15.01.
Kirschroth	Gartenstraße / Parkplatz gegenüber Gemeindehaus	14:45 - 15:15	Sa. 15.03.
Langenthal	Kirchstraße / Am Gemeindehaus	08:30 - 09:00	Fr. 10.01.
Lauschied	Deslocher Straße Ecke Bärweilerstr. / Bushaltehaus	10:45 - 11:15	Fr. 31.01.
Lettweiler	Hauptstraße / Parkplatz am Sportplatz	11:45 - 12:15	Do. 06.03.
Löllbach	Kappeler Weg / Ortsmitte am Röhrbrunnen	09:15 - 09:45	Mi. 15.01.
Martinstein	Sportgelände / Parkplatz	14:45 - 15:15	Sa. 15.02.
Meddersheim	Unterm Flecken / Gemeindesaal	14:00 - 14:45	Fr. 17.01.
Merxheim	Unter Rothell / Parkplatz am alten Rathaus	13:45 - 14:30	Sa. 15.03.
Monzingen	Rosengartenstraße / Parkplatz Festhalle	11:30 - 12:15	Fr. 17.01.
Nussbaum	Berggasse / Parkplatz	13:15 - 13:45	Fr. 17.01.
Odernheim am Glan	Bahnhofstraße / gegenüber ehem. Bahnhof	13:15 - 14:00	Do. 06.03.
Raubach	Kirchstraße / Gemeindehaus	13:00 - 13:30	Fr. 31.01.
Rehbach	Hauptstraße / Parkplatz am Gemeindehaus	10:45 - 11:15	Fr. 10.01.
Rehborn	Am Hüttenbach 18 / Parkplatz gegenüber	11:00 - 11:30	Do. 06.03.
Reiffelbach	Glatalstraße 30 / Parkplatz	08:30 - 09:00	Do. 06.03.
Schmittweiler	Bergstraße Ecke Hauptstraße / Dorfplatz	13:45 - 14:15	Fr. 31.01.
Schweinschied	Hauptstraße / Parkplatz am Gemeindehaus	10:00 - 10:30	Mi. 15.01.
Seesbach	Hauptstraße / am Feuerwehrhaus	10:00 - 10:30	Fr. 17.01.
Staudernheim	Mainzer Straße 16 / Gemeindehaus	14:00 - 14:45	Mi. 05.02.
Weiler bei Monzingen	Marktplatz / am alten Feuerwehrhaus	10:45 - 11:15	Fr. 17.01.
Winterburg	Soonwaldstraße 32 / Parkplatz gegenüber Kirche	13:45 - 14:15	Fr. 28.03.

VG KIRNER LAND	Standplatz	Uhrzeit	Datum
Bärenbach	Hauptstraße Ecke Im Winkel / Ortsmitte Bushaltest.	08:30 - 09:00	Sa. 15.02.
Becherbach bei Kirn	Hauptstraße / Parkplatz ehem. Dreschschuppen	13:00 - 13:30	Mi. 15.01.
Brauweiler	Hauptstraße Ortsausgang (Glascontainer)	10:45 - 11:15	Sa. 15.03.
Bruschied	Bannhof / Backhaus am Dorfplatz	12:45 - 13:15	Sa. 18.01.
Bruschied-Rudolshaus	Ferienhaus / Parkplatz	10:55 - 11:15	Sa. 18.01.
Hahnenbach	Dorfbrunnen / Parkplatz an der Brücke	10:15 - 10:45	Sa. 18.01.
Heimweiler	Hauptstraße / Parkpl. gegenüb. Gemeindeg.	14:30 - 15:00	Mi. 15.01.
Heinzenberg	Dorfstraße / Parkplatz am Gemeinschaftshaus	10:00 - 10:30	Sa. 15.03.
Hennweiler	Lützelsoonstr. Ecke Obergasse/gegenüb. Gemeindeg.	13:30 - 14:15	Sa. 18.01.
Hochst.-Dhaun Hochstädten	Hammerweg / Bushaltestelle Haus Horbach	11:45 - 12:15	Sa. 15.02.
Hochst.-Dhaun Hochstetten	Hermann-Besemüller-Str. Ecke Kirchpfad / Turnhalle	13:15 - 13:45	Sa. 15.02.
Hochst.-Dhaun Schloß Dhaun	Parkplatz am Schloß	14:00 - 14:30	Sa. 15.02.
Horbach	Hauptstraße 8 gegenüber / Ortseingang	11:30 - 12:00	Sa. 15.03.
Kellenbach	Bergstraße / Dorfplatz an der Brücke	09:15 - 09:45	Sa. 15.03.
Kirn	Berliner Platz / Parkplatz	10:00 - 10:45	Sa. 15.02.
Kirn	Jahnstraße Ecke Steinenbergstraße / Parkplatz	08:30 - 09:15	Sa. 18.01.
Kirn-Kallenfels	Kallenfelser Straße 162 / Bushaltestelle	09:30 - 10:00	Sa. 18.01.
Kirn-Sulzbach	Kirner Straße / Parkplatz Bürgerhaus	09:15 - 09:45	Sa. 15.02.
Königsau	Hauptstraße / an der Brücke am Ortseingang	08:30 - 09:00	Sa. 15.03.
Limbach	Hintergasse Ecke Vordergasse / Feuerwehrhaus	13:45 - 14:15	Mi. 15.01.
Meckenbach	Hauptstraße 17 / Gemeindehaus	11:00 - 11:30	Sa. 15.02.
Oberhausen bei Kirn	Kirner Straße, Parkplatz Bürgerhaus/Sportplatz	14:30 - 15:00	Sa. 18.01.
Otzweiler	Brückenstraße / Parkplatz Gemeindehaus	11:30 - 12:00	Mi. 15.01.
Schneppenbach	Lützelsoonblick / Gemeinde-/Feuerwehrhaus	11:30 - 12:00	Sa. 18.01.
Schwarzerden	Hauptstraße / Parkplatz am Bürgerhaus	08:30 - 09:00	Fr. 17.01.
Simmertal	Pfarrer-Raquot-Straße / Parkpl. ev. Gemeindehaus	13:00 - 13:30	Sa. 15.03.
Weitersborn	Hauptstraße Ecke Waldstraße / Parkpl. Gemeindeg.	09:15 - 09:45	Fr. 17.01.

**NOCH FRAGEN?** WEITERE INFOS GIBT ES BEI DER ABFALLBERATUNG 0671 803-1954



### WICHTIGE INFOS!

**SCHADSTOFFE** (Abfälle, von denen gesundheitliche Gefahren und/oder schädigende Einflüsse für die Umwelt ausgehen können) müssen gesondert entsorgt werden! Viele dieser schädlichen Stoffe aus Privathaushalten können am Schadstoffmobil abgegeben werden.

**ENERGIESPARLAMPEN NICHT** über die Restabfalltonne entsorgen! Sie können kostenfrei am Schadstoffmobil (Abmessung bis 30 cm) oder unseren Wertstoffhöfen abgegeben werden.

**MEDIKAMENTE** Im LK Bad Kreuznach bitte ohne Umverpackung und Beipackzettel am Schadstoffmobil abgeben.

#### BITTE DIESE PUNKTE BEACHTEN!

**i** Übergeben Sie die Schadstoffe persönlich und nur in haushaltsüblichen Mengen.

**i** Restmengen von gleichartigen Flüssigkeiten (z. B. Lacke) bitte möglichst in einem Gefäß zusammenkippen.

**i** Leere Behälter bitte in die Wertstoffsammlung (Gelber Sack/Gelbe Tonne bzw. Altglascontainer) geben. Abgabe nur in geschlossenen, beschrifteten Behältnissen. Umfüllen am Schadstoffmobil ist nicht zulässig!

#### ÜBRIGENS

**FÜR EINIGE SCHADSTOFFHALTIGE ABFÄLLE GIBT ES BEREITST KOSTENLOSE RÜCKGABEMÖGLICHKEITEN BEIM HANDEL!**

**Batterien** | Überall dort, wo Batterien verkauft werden, können Altbatterien in grünen Sammelboxen abgegeben werden.

**Autobatterien** | Pfandsystem; beim Kauf alte Batterie zurückgeben oder Pfand hinterlegen und bei Abgabe die unbrauchbar gewordene Batterie zurückgeben.

#### ACHTUNG!

**DAS WIRD AM SCHADSTOFFMOBIL NICHT ANGENOMMEN!**

Elektrogeräte, werden nicht mehr am Schadstoffmobil angenommen.

Altöl, Reste von Wandfarben zum Streichen von Tapeten oder Putz sind schadstoffarm. Sie gehören – ausgehärtet – in die Restabfalltonne! Die ausgehärtete Farbe in die Restabfalltonne geben; entleerte Farbeimer und Deckel in den Gelben Sack/die Gelbe Tonne (bzw. stapeln und danebenstellen).

Entleerte Behältnisse mit trockenen Resten (z. B. Farbdosen, Reinigungsmittelflaschen etc.) bitte generell in die Wertstoffsammlung (Gelber Sack/Gelbe Tonne, Altglas-Container) geben.



### SCHADSTOFFSAMMLUNG

#### MONATLICHE STANDPLATZTERMINE

Mo. 06.01. | Sa. 01.02. | Mo. 10.03.

#### Bad Sobernheim

Johannisplatz 10:00 - 11:00 Uhr

#### Kirn

Auf der Kiesel / Parkplatz n.d. Kreisel 08:30 - 09:30 Uhr

#### Meisenheim

Obertor / Parkplatz am Feuerwehrhaus 11:30 - 12:30 Uhr

### VERKAUFSTELLEN

#### FÜR REST- UND BIOABFALLSÄCKE

#### GEBÜHR FÜR 2022

JE 50-LITER-BIO-ABFALLSACK 2,50 EURO\*

JE 50-LITER-REST-ABFALLSACK 3,00 EURO\*

\*Satzungspreis des AWB; gilt für die mit a gekennzeichneten Verkaufsstellen. Bei den anderen wird unter Umständen ein Zuschlag für Lagerhaltung etc. verlangt.

#### VG KIRNER LAND

**a** Kirn, Verbandsgemeindeverwaltung, Bahnhofstr. 6

#### VG NAHE-GLAN

**a** Bad Sobernheim, Verbandsgemeindeverwaltung, Bahnhofstraße 6

**a** Bad Sobernheim, Wertstoffhof, Dörndich a

**a** Meisenheim, Bürgerbüro, Obertor 13

**a** Meisenheim, Wertstoffhof, An der B 420 a

# DIE KALTE JAHRESZEIT STEHT VOR DER TÜR

BEUGEN SIE WITTERUNGSBEDINGTEN BEEINTRÄCHTIGUNGEN VOR!

Bald ist wieder mit Nachtfrösten und später auch mit Schnee- oder Eisglätte zu rechnen. Den AWB erreichen dann wieder vermehrt Reklamationen wegen nur teilweise oder gar nicht geleerter Abfallbehälter.

Meistens – vorausgesetzt, die Straßen sind frei – sind die Ursache Abfälle, die im Abfallgefäß angefroren und deshalb bei der Entleerung nicht ins Entsorgungsfahrzeug hineingerutscht sind. Damit Ihnen dies möglichst gar nicht erst passiert, befolgen Sie bitte die neben abgedruckten Tipps. Beachten Sie bitte außerdem, dass in diesen Fällen keine zusätzliche Anfahrt mit neuem Leerungsversuch erfolgt.

Sollte Ihr Grundstück aufgrund glatter Straßen gar nicht erreichbar sein, sind wir bemüht, dieses so schnell wie möglich erneut anzufahren. Das ist jedoch frühestens nach Beseitigung der witterungsbedingten Beeinträchtigung machbar und kann daher mehrere Tage und in Einzelfällen auch mehr als eine Woche dauern. Lassen Sie in diesen Fällen die Abfallgefäße bitte so lange an der Straße stehen, bis die Leerung erfolgt ist oder noch besser: Stellen Sie Ihr Abfallgefäß gleich an die nächste befahrbare Straße.

Bitte warten Sie generell einen Tag, bevor Sie die Entleerung der Abfallgefäße betreffende Reklamationen an den Abfallwirtschaftsbetrieb richten.

Weil die Leerungsdaten der Entsorgungsfahrzeuge über Nacht an den Abfallwirtschaftsbetrieb übermittelt werden, kann Ihr Anliegen ohnehin erst am auf den Abfuhrtag folgenden Tag bearbeitet werden.



Fotos: Igor Link - stock.adobe.com

## WINTER-TIPPS FÜR DIE ENTSORGUNG:

Damit die Abfallentsorgung auch in der kalten Jahreszeit möglichst reibungslos erfolgen kann, bitten wir Sie, die folgenden Punkte zu beachten:

- ✔ Stellen Sie Ihr Abfallgefäß möglichst frostgeschützt unter und bringen Sie es am Abfuhrtag erst um 6 Uhr an die Straße.
- ✔ Wickeln Sie feuchte Abfälle in Zeitungspapier ein; Bioabfälle nicht in Kunststofftüten (auch nicht in biologisch abbaubare), einpacken.
- ✔ Legen Sie den Boden der Abfallgefäße mit trockenem Material aus und legen Sie innen Pappe um die Tonnenwandung
- ✔ Lösen Sie festgefrorene Abfälle z. B. mit einem Spaten von der Tonnenwandung.
- ✔ Kommen Sie Ihrer – in der Ortssatzung geregelten – Räumspflicht nach; sorgen Sie für eine befahrbare Straße.
- ✔ Parken Sie Ihr Fahrzeug so, dass der fließende Verkehr nicht behindert wird.

# FEIERTAGSBEDINGT MEHR MÜLL?

ÜBERFÜLLTE ABFALLGEFÄSSE UND BEISTELLUNGEN SIND NICHT ZULÄSSIG!

Nach Feiertagen sind verstärkt Abfallgefäße zu beobachten, aus denen oben der Müll quillt und deren Deckel offen steht.

### HINWEIS!

ⓘ Beachten Sie bitte, dass dies verboten ist und in diesen Fällen die Leerung der Abfallgefäße nicht durchgeführt wird.

Die sogenannten Beistellungen, das sind in den meisten Fällen zu den regulären Abfallgefäßen dazugestellte, nicht zugelassene,

mit Müll befüllte Säcke, werden ebenfalls stehen gelassen.

Für die korrekte Entsorgung von zusätzlich angefallenen Müllmengen können Sie unter einer Reihe von Möglichkeiten die für Sie passende auswählen.

### So entsorgen Sie die Mehrmengen an Müll richtig:

- ✔ Offizielle Zusatzsäcke des Abfallwirtschaftsbetriebs besorgen (gebührenpflichtig, siehe Seite 11 in dieser Aus-

gabe); nur diese Säcke werden bei der Leerung der Abfalltonnen mit entsorgt

- ✔ Beauftragung einer zusätzlichen „Sonderleerung“ (gebührenpflichtig, schriftlich beim AWB beauftragen) Ihres Abfallgefäßes

- ✔ Sollten Ihre Abfallgefäße generell nicht ausreichen, können Sie beim Abfallwirtschaftsbetrieb größere (und teurere) Abfalltonnen bestellen.

**Eigene Herstellung und Montage immer eine Idee besser.**

- **Fenster, Türen und Fassaden**
- **Exklusive Wintergärten**
- **Vom Keller bis zum Dach**
- **Wir liefern Kompetenz!**

**Hum**  
MEISTERBETRIEB  
**Fensterbau**  
Hubert Blum GmbH



**Not am Mann???**

**KANALTECHNIK  
EGON MACHT GMBH**

BAD KREUZNACH · WALDBÖCKELHEIM

Abfluss- und Kanalreinigung  
TV-Kanaluntersuchung  
Tiefbau, Reparatur,  
Abschleiderbau Reinigung  
Öl-/Fettabscheider

**Notdienst!**  
**0671 845100**



**in 3.  
Generation**

**24-Stunden-Notdienst - Wir machen das Rohr frei!**

**KANAL WITTLINGER GmbH**

BEI KANAL- UND ABFLUSSPROBLEMEN!

**06 71 - 84 53 33**

**info@kanal-wittlinger.de**  
**www.kanalreinigung-wittlinger.de**

**Geprüfter Meisterbetrieb**  
**RKI**



## IMPRESSUM

„Ratgeber Umwelt“ ist eine Anzeigenonderveröffentlichung der Rhein-Zeitung und ihrer Heimatausgaben vom 11. Dezember 2024

Herausgeber: Mittelrhein-Verlag GmbH, 56055 Koblenz  
Verleger: Walterpeter Twer | Geschäftsführer: Thomas Regge

Anzeigen: rz-Media GmbH, 56055 Koblenz  
Geschäftsführung: Evangelos Botinos | Gebietsleitung: Heike Leuters  
V. i. S. d. P.: Christian Koch | Texte: Kreisverwaltung Bad Kreuznach

Layout und Satz: sapro GmbH, Koblenz

Druck: Industriedienstleistungsgesellschaft mbH  
Mittelrheinstraße 2, 56072 Koblenz

Wir liefern Ihnen zuverlässig Container oder Schüttgüter für Ihre Bauarbeiten, Entrümpelungen, etc.

Ab sofort können Sie auch Ihre Abfälle bei uns auf dem

**Wertstoffhof**  
anliefern.

Wir nehmen alle Abfälle außer Kühl- und Gefrierschränke an.

**Öffnungszeiten**

Montag – Freitag 8.30 – 12.00 Uhr und 13.00 – 16.30 Uhr

**Entsorgungsfachbetrieb**

**EMRICH**



**KÜBELDIENST**

<http://www.kuebeldienst-emrich.de>

Tel: (0 67 51) 93 41 - 0

Haystrasse 34 · 55566 Bad Sobernheim

Wir entsorgen umweltgerecht



## KEIN BIOABFALL IM KUNSTSTOFFBEUTEL

AUCH ALS BIOLOGISCH ABBAUBAR ODER KOMPOSTIERBAR GEKENNZEICHNETE BEUTEL SIND KEINE GEEIGNETE ALTERNATIVE

Meik Schwinn blickt auf das Förderband, welches den gesammelten Biomüll aus dem Müllbunker in die Rottetrommel befördert. Wir befinden uns im Kompostwerk in Bad Kreuznach, hier sammelt und verarbeitet der Abfallwirtschaftsbetrieb unter anderem den gesammelten Bioabfall aus dem Landkreis. „Aus dem Bioabfall wird hier innerhalb von etwa 21 Tagen Kompost hergestellt“, weiß Schwinn, er ist der Betriebsleiter des Kompostwerks. In diesem sogenannten Intensivrotteverfahren durchläuft der Bioabfall mehrere Schritte: Zunächst wird er nach der Sammlung im großen Müllbunker abgeladen und auf das Förderband geschoben. Anschließend wird er von zwei Mitarbeitenden auf Verunreinigungen hin überprüft, die per Handauslese am Leseband aussortiert werden. Ist auch diese Station geschafft, geht es in die Rottetrommel. „Hier wird der Bioabfall für ungefähr 7 Tage mechanisch aufbereitet, ehe dieser innerhalb von etwa 14 Tagen in den Intensivrottecontainern zu Kompost wird“. Auf diesem Wege entstehen derzeit jährlich rund 7000 Tonnen Kompost, der als Bodenverbesserer im Weinbau und in der Landwirtschaft zum Einsatz kommt. „Gerade angesichts der aktuell sehr hohen Preise für Mineraldünger ist der Kompost wieder zu einem sehr gefragten Bodenverbesserer geworden. Da unser Kompost zertifiziert ist, darf dieser bedenkenlos unter Beachtung der Düngeverordnung in der Landwirtschaft eingesetzt werden“.



Ohne Zertifizierung wäre der Einsatz in der Landwirtschaft wesentlich schwieriger, möglicherweise sogar unmöglich. „Die Zertifizierung erfolgt aber nur, wenn der Kompost bestimmte Qualitätsmerkmale einhält“, erklärt Schwinn. Unter anderem ist hier der Kunststoffanteil, der sich im Kompost wiederfindet, entscheidend. „Kunststoff verunreinigt den Kompost, das führt bei der Überschreitung von Grenzwerten dazu, dass keine Zertifizierung mehr erfolgen kann“. Gerade die sogenannten verrottbaren Biomülltüten sorgen hier seit einiger Zeit verstärkt für Sorgenfalten. „Die Tüten zersetzen sich zwar, aber nicht in der Zeit, in der der Biomüll in unserem Werk zu Kompost verarbeitet wird“.

Nahezu vollständig seien die Tüten auch nach der dreiwöchigen Rottezeit noch zu finden, weshalb der AWB schon vor einiger Zeit reagieren musste. „Bevor der Bioabfall in die Rottetrommel gelangt, werden Fehlbefüllungen von Hand am Fließband aussortiert“. Es gelinge so, sehr viele dieser Tüten herauszufiltern.

Da sie in Privathaushalten aber immer mehr zum Einsatz kommen, werde es immer schwerer, der Sache Herr zu werden. „Mit jeder Tüte, die wir von Hand aussortieren müssten, wird der Aufwand größer – und damit letztlich auch der Kostenanteil“.

Der AWB appelliert daher eindringlich, auf die sogenannten Biomülltüten zu verzichten.

„Es gibt viele Möglichkeiten, den Bioabfall sauber und ohne Mehrkosten zu entsorgen. Umwickelt man den Müll zum Beispiel mit Zeitungspapier, bleibt die Tonne sauber“.

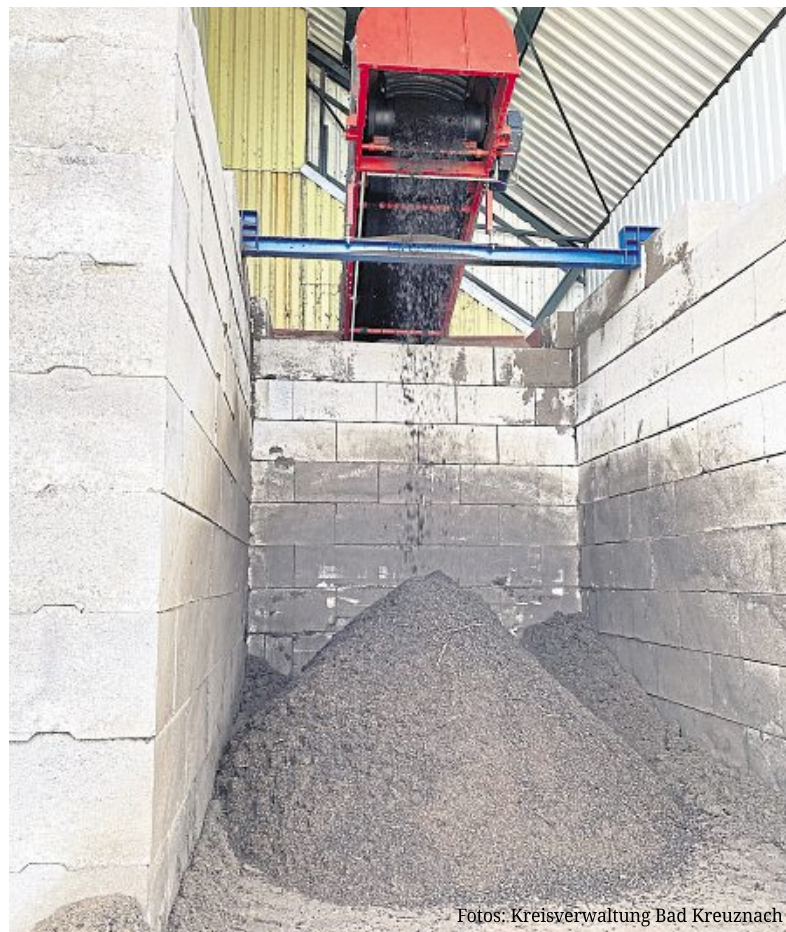

Fotos: Kreisverwaltung Bad Kreuznach

**Zuverlässig. Nachhaltig.  
Regional, direkt vor Ort.**



**REMONDIS®**  
IM AUFTRAG DER ZUKUNFT

**Unser Wertstoffhof bietet Ihnen:**

- ✓ **Gelber Sack- Ausgabe**
- ✓ **Containerservice mit Behältern für unterschiedlichste Abfallarten**
- ✓ **Annahme sämtlicher Abfälle wie z.B.:**
  - **Bau- Abbruchabfälle**  
Bauschutt, Dachpappe, Dämmstoffe, Fliesen, Ziegel, Fenster, Asbest usw.
  - **Sperrmüll**
  - **Grünschnitt**
  - **und vieles mehr**



**Remondis GmbH, Region Südwest**

55576 Welgesheim // Am Bahnübergang K4 // Tel.: 06701-93800  
55545 Bad Kreuznach // Felix-Wankel-Str. 7 // Tel.: 0671-894020



**badkreuznach@remondis.de**  
**www.remondis-suedwest.de**



# SPERRMÜLLANMELDUNG NUR FÜR PRIVATHAUSHALTE

BITTE VOLLSTÄNDIG AUSFÜLLEN

Vor- und Nachname

PLZ, Ort

Straße, Hausnummer

Telefon

Mobil

E-Mail (falls Sie eine Mitteilung des Abholtermins per E-Mail wünschen)

Abweichende Abholadresse

PLZ, Ort

Straße, Hausnummer

Weitere Hinweise

ICH MELDE ZUR ABFUHR AN (BITTE ANKREUZEN)

**Maximal 3 cbm Holz-/Restsperrmüll**

(2 Termine im Jahr möglich)

Ist die Menge größer als 3 cbm bei der Abholung, wird automatisch 6 cbm angerechnet.

**Maximal 6 cbm Holz-/Restsperrmüll**

(1 Termin im Jahr möglich)

Holzsperrmüll und Restsperrmüll werden am gleichen Tag, aber mit getrennten Sammelfahrzeugen abgeholt. Deshalb stellen Sie bitte Holzteile getrennt vom Restsperrmüll bereit.



**ACHTUNG!** Was NICHT zum Sperrmüll gehört, steht auf der Seite 15

**Metall/Elektrogroßgeräte**

(1 Termin im Jahr möglich)

Abfuhrtermin NICHT zusammen mit Holz-/Rest-Sperrmüll! Sie erhalten hierfür extra einen Termin.



Für kleine Elektrogeräte (z.B. Fön, Handy) gibt es zusätzliche Rückgabemöglichkeiten im Handel, auf unseren Wertstoffhöfen oder bei der Schadstoffsammlung. An dem Abholtermin können auch Elektrokleingeräte und nicht sperrige Metallteile dazu gestellt werden.

Bitte stellen Sie den Sperrmüll am Abfuhrtag ab 6:00 Uhr (frühestens am Vortag ab 18:00 Uhr) am Straßenrand bereit (dort wo auch Ihre Mülltonnen geleert werden). Bitte stellen Sie in eigener Verantwortung sicher, dass niemand behindert wird und die Straße nicht verschmutzt wird. Sind Sammelplätze für die Abfallgefäße festgelegt, ist der Sperrmüll dort bereitzustellen.

Von der Abfuhr ausgeschlossen sind Abfälle, die auf Grund ihrer Einzelgröße (länger als 1,70 m und größer als 1 m<sup>3</sup>) oder ihres Einzelgewichts (schwerer als 50 kg) nicht abgeholt werden können. Von der Abfuhr ausgeschlossene Abfälle und daher nicht mitgenommene Abfälle sind unverzüglich von der öffentlichen Verkehrsfläche zu entfernen.

**Die Termine werden Ihnen etwa eine Woche vor der Abholung mitgeteilt.** Wenn beide Sperrmüllfraktionen (Holz-/Restsperrmüll und Metall/Elektrogroßgeräte) zur Abholung angemeldet wurden, erhalten Sie **den jeweiligen Termin in getrennten Schreiben**. Wenn ein zugeteilter Termin nicht wahrgenommen werden kann, bitte den Termin unverzüglich bis 4 Tage vor dem Termin absagen, ansonsten wird er auf den Sperrmüllanspruch angerechnet.

**Hinweis:** Privathaushalte aus dem Landkreis Bad Kreuznach können Sperrmüll auf allen Wertstoffhöfen gebührenfrei abgeben.

BITTE ZURÜCK AN:

AWB BAD KREUZNACH, POSTFACH 1861, 55508 BAD KREUZNACH

Datum, Unterschrift



## WICHTIGER HINWEIS!

BEANTRAGUNG DER ABHOLUNG AUCH ONLINE UNTER [WWW.AWB-BAD-KREUZNACH.DE](http://WWW.AWB-BAD-KREUZNACH.DE)

ODER SCANNEN SIE EINFACH DEN NEBENSTEHENDEN QR-CODE UND GELANGEN DIREKT AUF UNSERE HOMEPAGE.



## WAS SIE BEACHTEN SOLLTEN!

### HOLZ-/RESTSPERRMÜLL RAUSSTELLEN ✓



Fotos: AWB

Holz- und Restsperrmüll getrennt voneinander bereitstellen.

### SO BITTE NICHT! ✗



Fotos: AWB

## WAS GEHÖRT NICHT ZUM SPERRMÜLL?

- ✗ Abfälle aus dem Baubereich wie z.B. Tapeten, Teppichböden, Türen und Rollläden, Deckenverkleidungen, Dachpappe, Bitumen, Dämmstoffe jeglicher Art, Bodendielen, Kanthölzer, Paneelbretter, Dachbalken
- ✗ Abfälle aus gewerblichen und landwirtschaftlichen Betrieben
- ✗ Auto-, Motorrad-, Roller- oder Mofateile und Reifen
- ✗ Holzteile oder -gegenstände aus dem Außenbereich der Altholzkategorie A IV (z.B. Türen, Fenster, Fensterläden, Zäune, Paletten)

- ✗ in Kartons oder Müllsäcken verpackte Abfälle oder Gegenstände
- ✗ Kleidungsstücke, Fensterglas, Tierkadaver, Grünabfälle
- ✗ Mineralische Bauabfälle wie Ziegeln, Mauerwerk, Fliesen, Rigipsplatten, Mineral-/Glaswolle, WC-Schüsseln, Waschbecken
- ✗ Öltanks, Ölfässer, Gasflaschen
- ✗ Papier, Pappe und Kartonagen, Verpackungsmaterialien aus Kunst- und Verbundstoffen, Metallen oder Glas

Ihr Entsorgungspartner  
in der Region

**WEINAND**  
Entsorgung • Recycling

- **Containerservice**
- **Annahme von:**
- **Pappe/Papier, Kunststoffen, Holz**
- **Stahlschrott, Buntmetallen**
- **Bau- und Abbruchabfällen**
- **Sperrmüll**
- **u.v.m.**



## VERSCHIEBUNG VON ABFALLENTSORGUNGS- TERMINEN VOR UND NACH DEN FEIERTAGEN

Damit der Abfallwirtschaftsbetrieb ihre Abfallgefäße leeren kann, stellen Sie diese bitte zu den geänderten Abfuhrtagen rechtzeitig (ab 6:00 Uhr) am Straßenrand bereit.

Informationen über feiertagsbedingte Terminverschiebungen finden Sie in den Abfuhrplänen auf den Seiten 8-9 oder online unter [WWW.AWB-BAD-KREUZNACH.DE](http://WWW.AWB-BAD-KREUZNACH.DE)



## ABGABE KLEINER ELEKTROALTGERÄTE

SEIT JULI 2022 MÜSSEN AUCH LEBENSMITTELGESCHÄFTE WIE SUPER- UND DROGERIEMÄRKTE UND DISCOUNTER AUSGEDIENTE ELEKTROKLEINGERÄTE ZURÜCKNEHMEN.

Eine Verpflichtung zum Neukauf eines Gerätes besteht nicht. Das Elektro- und Elektronikgesetz (ElektroG) verpflichtet auch den Lebensmittelhandel wie Super- und Drogeriemärkte mit einer Verkaufsfläche von mindestens 800 Quadratmeter zur Rücknahme von höchstens drei Elektrokleingeräten pro Abgabe (Merkmal ist eine Kantenlänge von höchstens 25 Zentimetern, z.B. Toaster, Mixer, Kaffeemaschinen, Smartphones), wenn dieser mehrmals im Jahr oder dauerhaft solche Geräte verkauft. Dieses dezentralen Rücknahmesystem ist eine kundenfreundliche Ergänzung zu der kostenfreien

Altgeräterücknahme von Klein- und Großgeräten auf den Wertstoffhöfen. Anders sieht es dagegen bei den größeren Geräten aus. Wird eine Kantenlänge von mehr als 25 Zentimetern überschritten, wie zum Beispiel bei Waschmaschine oder Trockner, gilt die Rücknahmeverpflichtung nur beim Neukauf eines gleichwertigen Gerätes.

**Die kostenfreie Abgabe von sämtlichen haushaltsüblichen Elektroaltgeräten auf den Wertstoffhöfen ist weiterhin möglich.** Buchen Sie dafür einfach online einen Ter-

min auf einem der vier Wertstoffhöfe im Landkreis Bad Kreuznach. **Eine Abgabe am Schadstoffmobil ist nicht möglich.**

Große Elektrogeräte (z.B. Herd, Kühlschrank, Waschmaschine) können auch bei der Metall-Sperrmüllsammlung angemeldet werden (Anmeldeformular auf der Seite 14 im Ratgeber Umwelt) oder direkt online unter [WWW.AWB-BAD-KREUZNACH.DE](http://WWW.AWB-BAD-KREUZNACH.DE)



# Nachhaltig durch die Heimat ... der Natur gefällt's!



Mehr Infos unter  
[www.rnn.info/mehrbus](http://www.rnn.info/mehrbus)



MEHR BUS FÜR DICH!

**RNN**  
Rhein-Nahe Nahverkehrsverbund