

VERBANDSGEMEINDEN
LANGENLONSHEIM-STROMBERG UND RÜDESHEIM

RATGEBER *Umwelt*

Abfallwirtschaftsbetrieb Landkreis Bad Kreuznach | Salinenstraße 47 | 55543 Bad Kreuznach | Telefon 0671 803-1954 | Fax 0671 803-1939

S 03
Aktuelles

S 08-09
Alle Abfuhrpläne
1. Quartal

S 10-11
Schadstoffsammlung
1. Quartal

S 14
Sperrmüllbestellung
per Formular



Foto: Verbandsgemeinde Langenlonsheim-Stromberg - Stabsstelle Tourismus - Kultur - Wirtschaftsförderung

Anzeigensonderveröffentlichung vom 11. Dezember 2024

Diese Sonderveröffentlichung finden Sie auch online bei Themenwelten.Rhein-Zeitung.de

Öffentlicher Anzeiger

SO ERREICHEN SIE DEN AWB BAD KREUZNACH

Vor Ort

Kreisverwaltungsgebäude (4. Stock)
Salinenstraße 47 | 55543 Bad Kreuznach

Öffnungszeiten

Montag bis Freitag | 08 bis 12 Uhr
Montag und Dienstag | 14 bis 16 Uhr
Nach vorh. Terminabsprache

Mittwoch | nachmittags geschlossen
Donnerstag | 14 bis 18 Uhr

Abfallgebühren/Gefäßänderungen für
Privathaushalte und Gewerbebetriebe
☎ 0671/8 03 19 54

Abfallberatung für Privathaushalte
☎ 0671/8 03 19 54
📠 0671/8 03 19 39

Internet | www.awb-bad-kreuznach.de
Auch Ab- oder Umbestellungen von Abfall-
gefäßen möglich!

E-Mail | awbkh@kreis-badkreuznach.de
Wertstoffhöfe siehe Seite 7!

Noch Fragen?

Weitere Infos gibt es bei der Abfallberatung,
☎ 0671/8 03 19 54!

SPERRMÜLL-ABHOLUNG ANMELDEN:
WWW.AWB-BAD-KREUZNACH.DE



SORTIERHILFEN ZUM ABFUHRPLAN DER FOLGENDEN SEITEN:

UNTER WWW.AWB-BAD-KREUZNACH.DE STEHEN IHNEN SORTIERHILFEN IN VERSCHIEDENEN SPRACHEN
ZUR VERFÜGUNG ODER EINFACH DEN NEBENSTEHENDEN CODE SCANNEN



BRAUNE BIOTONNE

nur für organische Küchen- und Gartenabfälle

z. B. Gemüse-, Obst- und Salatabfälle, Kaffeefilter, Teebeutel, Eier, verdorbene Lebensmittel ohne Verpackung, Blumenerde, Schnitt- und Topfblumen, Rasenschnitt, Laub (auch aus Kehricht), Fallobst, Unkraut, Hecken- und Strauchschnitt, Küchenpapier, Papierhand- und -taschentücher, Servietten etc.

HINWEIS | Benutzen Sie Zeitungspapier, Papiertüten o. ä., zum Einpacken des Bioabfalls bzw. kleiden Sie die Wandung der Ab-

falltonne vor dem Einfüllen von Laub, Gras oder anderer feuchter Bioabfälle mit Pappe oder Kartons aus. Nicht zum Einpacken benötigtes Papier oder Verpackungen aus Papier, Pappe und Kartontage bitte der Altpapiersammlung zuführen!

VERBOTEN SIND | Glas, Steine, Dosen | Kunststoffbeutel (auch biologisch abbaubare)! | Windeln und sonstiger Restmüll | Kleintierstreu, Fäkalien



GRAUE RESTABFALLTONNE

nur für nicht verwertbare Abfälle

z. B. Kleintierstreu, Kehricht (ohne Laub), Staubsaugerbeutel, Asche, Kerzenreste, Windeln, Damenbinden, Tampons, Wattebällchen und -stäbchen, Zahnbürsten, Tapeten und -reste, Filzstifte, Kugelschreiber, Aktenordner, Schnellhefter, Fotos, Dias und Negative in kl. Mengen, Putzlappen, Stoffreste, Lumpen, kleine Kunststoffgegenstände, Fäkalien (z. B. Hundekot etc.) |

Keine Medikamente (bitte an Schadstoffsammelfahrzeug abgeben).

VERBOTEN SIND | Bioabfälle | Verpackungen aus Kunst- bzw. Verbundstoffen, Metall, Glas und Papier/Pappe/Kartons | Papier, Pappe und Kartonagen | Energiesparlampen | Batterien | Bauschutt



GELBE TONNE | GELBER SACK

nur für Verpackungen überwiegend mit dem Grünen Punkt gekennzeichnet

Metallverpackungen | z. B.: Konserven, Getränkedosen, Verschlüsse, Kronkorken, Alu-Schalen, Alu-Deckel, Alu-Folien

Kunststoffverpackungen | z. B.: Folien: Tragetaschen, Beutel, Einwickelfolien; Flaschen: Von Spül-, Wasch- und Körperpflegemittel;

teln; Becher: Milchprodukte, Margarine etc.; Schaumstoffe: Obst-, Gemüseschalen und andere geschäumte Verpackungen)

Verbundstoffverpackungen | z. B.: Getränke- und Milchkartons, Vakuum-Verpackungen)



ALTPAPIERSAMMLUNG

Papier, Pappe, Kartonagen | auch als Verpackungen

z. B. Zeitungen, Zeitschriften, Kataloge, Prospekte, Beilagen, Schreibpapier, saubere Verpackungen, Kartons etc.

HINWEIS | einzelnes Bündel bzw. Karton sollte noch bequem zu tragen sein (nicht schwerer als 10 kg!)

VERBOTEN SIND | Backpapier, schadstoffarm verschmutzte Servietten, Küchenpapier, Papierhand- und -taschentücher u. ä. (Biotonne!)



ALTGLASCONTAINER

nur für nach Farben sortierte Verpackungen aus Glas, wie Flaschen, Konserven-/Einmachglas etc.

HINWEIS | Container bitte nur werktags von 7 bis 12 Uhr und 15 bis 20 Uhr und nicht an Sonn- und Feiertagen befüllen!

VERBOTEN SIND | Verschlüsse oder Keramik | Porzellan, Fenster- oder Spezialglas | sonstige Gebrauchsgegenstände aus Glas

ALLE JAHRE WIEDER

WOHIN MIT DEM WEIHNACHTSBAUM?

Ortsgemeinden, Vereine oder Feuerwehren im Landkreis und in den Kreuznacher Stadtteilen organisieren teilweise Sammlungen, bei denen die Weihnachtsbäume in den Straßen aufgeladen und abgefahren werden. Die Termine entnehmen Sie bitte den Ankündigungen in den Amtsblättern oder der Tagespresse. Der städtische Bauhof Bad Kreuznach wird am 10. und 11. Januar 2025 die Bäume in der Stadt (nur in größeren Straßen) abfahren. Die in kleineren Straßen und Gassen wohnenden Bürgerinnen und Bürger werden gebeten, ihre Bäume an die nächstgrößere Straße zu bringen. Da die Weihnachtsbäume zu Mulchmaterial oder Kompost verarbeitet werden, müssen sie abgeschmückt sein (Lametta und anderer Baumschmuck darf nicht mehr vorhanden sein). Stellen Sie Ihren „entkleideten“ Baum bis 6 Uhr morgens am Straßenrand bereit.

Und wenn Sie den Termin verpasst haben?

Dann können Sie den Baum mit Termin kostenlos an den Wertstoffhöfen abgeben.

DER WEIHNACHTSBAUM IST VOR DER ABHOLUNG KOMPLETT ABZUSCHMÜCKEN!



VERKAUFSSTELLEN FÜR REST- UND BIOABFALLSÄCKE

BAD KREUZNACH

- 📍 Wertstoffhof
Bad Kreuznach, An der Sandmühle*
- 📍 Kreisverwaltung, Bürgerbüro, Salinenstraße 47*

VG BAD KREUZNACH

- 📍 Bad Kreuznach Verbandsgemeindeverwaltung
Rheingrafenstraße 11, 55583 KH (BME)

VG KIRNER LAND

- 📍 Verbandsgemeindeverwaltung Kirner Land
Bahnhofstrasse 31, 55606 Kirn

VG LANGENLONSHEIM-STROMBERG

- 📍 Verbandsgemeindeverwaltung Langenlonsheim-Stromberg
Naheweinstrasse 80, 55450 Langenlonsheim
- 📍 Verwaltungsstelle Stromberg
Bürgerbüro XXL, Warmstrother Grund 2, 55442 Stromberg
- 📍 Wertstoffhof Waldlaubersheim
Feldborn 11, 55444 Waldlaubersheim*

VG NAHE-GLAN

- 📍 Verbandsgemeindeverwaltung
Nahe-Glan, Bahnhofstrasse 6, 55566 Bad Sobernheim
- 📍 Wertstoffhof Dörndich*
Dörndichweg, 55566 Bad Sobernheim

- 📍 Bürgerbüro Meisenheim
Obertor 13, 55590 Meisenheim
- 📍 Wertstoffhof Meisenheim*
An der B 420, 55590 Meisenheim

VG NAHE-GLAN

- 📍 Verbandsgemeindeverwaltung Rüdesheim
Nahestrasse 63, 55593 Rüdesheim
- 📍 Raiffeisenmarkt Weinsheim
Raiffeisenstrasse 18, 55595 Weinsheim



GEBÜHR FÜR 2024

JE 50-LITER-BIO-ABFALLSACK	2,50 EURO*
JE 50-LITER-REST-ABFALLSACK	3,00 EURO*

*Satzungspreis des AWB; gilt für die mit * gekennzeichneten Verkaufsstellen. Bei den anderen wird unter Umständen ein Zuschlag für Lagerhaltung etc. verlangt.



Autohaus MORCHEL GmbH
 Mit eigener Lackiererei
 Wir tragen Ihr Auto auf Händen

Sprendlingen
 Tel. 06701/93040
 Fax 06701/930433
 info@autohaus-morchel.de

auto teile bösel

Kompetente Beratung und schnelle Versorgung mit
 Kfz-Ersatzteilen | Werkzeugen | Pflegeprodukten

Rüdesheimer Str. 100 • 55545 Bad Kreuznach • Tel. 06 71 – 3 00 42
 www.autoteile-boesel.de • Facebook/AutoteileBoesel

Mo – Fr 08.00 Uhr – 18.00 Uhr
 Sa 08.30 Uhr – 13.00 Uhr

KH... wir wissen was läuft

CHRISTIAN STARK
 IMMOBILIEN
 06 71 - 9203600

www.christianstark.eu

Kostenlose Blitzwertung Ihrer Immobilien
 unter www.christianstark.eu



DIE NEUE ABFALL-APP

Für den Download
 der APP den QR-Code
 abscannen

LAUERMANN
 BRENNSTOFFE ~ TANKSCHUTZ

Lieferung von Heizöl
 Diesel
 Schmierstoffen

Neubau
 Reinigung
 Demontage
 Entsorgung
 von Tankanlagen

lauermann.org
 0671/61315

Rheinhesenstraße 60 – 55545 Bad Kreuznach – Telefon (0671) 61315
 Fax (0671) 75261 – E-Mail: service@lauermann.org – <http://www.lauermann.org>



URLAUBSREGION RÜDESHEIM AN DER NAHE

Entdecken Sie die Urlaubsregion Rüdesheim an der Nahe – ein "Juwel" für Naturliebhaber und Ruhesuchende. Als kleines, aber feines Reiseziel bietet die Region naturbelassene Landschaften, malerische Weinberge und geschichtsträchtige Orte. Besonders sehenswert ist die historische Klosterkirche Sponheim, die sich entlang des beliebten Hildegard von Bingen Pilgerwanderwegs befindet.

Die Klosterkirche Sponheim gilt unter Kunsthistorikern als das bedeutendste Kulturdenkmal des Nahelandes. Einst Wirkungsstätte des berühmten Abtes Johannes Trithemius, zieht die Kirche heute zahlreiche Besucher an. Die Gründung der Benediktinerabtei durch die Grafen von Sponheim im 12. Jahrhundert knüpft an eine lange Tradition an, deren Wurzeln bis ins 11. Jahrhundert und wahrscheinlich noch weiter zurückreichen.

Ein Ort der Stille und Besinnung – die Klosterkirche Sponheim ist ein idealer Ort für Pilger und Besucher, die die Geschichte der Region hautnah erleben möchten. Ein Besuch lohnt sich zu jeder Jahreszeit und lässt sich auch wunderbar mit einer Wanderung kombinieren.

Neben ihrer historischen Bedeutung ist die Klosterkirche auch ein lebendiger Veranstaltungsort, an dem regelmäßig Konzerte und kulturelle Events stattfinden.

Für weitere Informationen und zur Planung Ihres Aufenthalts wenden Sie sich an untenstehende Kontakte.



Heinrich Wies GmbH

55595 Spabrücken • Tel. 06706-1322
 www.hwies.de • briefkasten@hwies.de

Eigene Herstellung

Balkongeländer – Balkonanbauten
 Vordächer – Terrassen
 Überdachungen – Kaltwintergärten
 Zäune – Carports

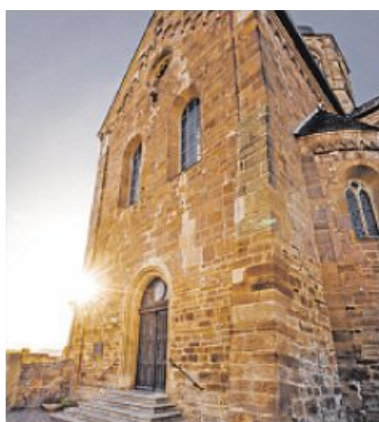

NÄHERE INFOS:

**Förderverein Klosterkirche
Sponheim e.V.**

Mail: info@klosterkirche-sponheim.de
Telefonnummer: 0170-4680034
www.klosterkirche-sponheim.de



WEITERE INFORMATIONEN:

Rüdesheim an der Nahe

Mail: tourismus@vg-ruedesheim.de
Telefonnummer: 0671-371 252
www.vg-ruedesheim.de



DER NÄCHSTE

RATGEBER *Umwelt*

ERSCHEINT AM
12. MÄRZ 2025



Kostenlose Blitzwertung Ihrer Immobilien
unter www.christianstark.eu

Meisterbetrieb seit 1926!

wildberger

Heizung • Sanitär • Tankschutz

Offenbach-Hundheim • Hauptstr. 65-67
Tel. 06382-8125 • [wtankschutz@aol.com](mailto:w tankschutz@aol.com)

Unser Wissen für Ihr Wohlbefinden!

seit über 70 Jahren

Bussmer & Orben

Faszination Naturstein

Einzelne Duschen, Wuschelwannen und Badewannenverkleidungen

Individuell angefertigte Kücheneinbautheke

Grabmalbau aus Naturstein

Treppebau

- Naturstein für innen und außen
- Treppenbau in Stein, Holz und Stahl
- Naturdesign für Küche, Bad und Wohnraum
- Natursteinbrunnen und Wasserspiele
- Grabmalbau

Eine der größten **Natursteinausstellungen** der Region

Bussmer & Orben GmbH & Co. KG
Mainzer Straße 16
Industriegebiet Ost
55545 Bad Kreuznach-Planig

Tel. 0671 8833 0
Fax 0671 8833 33
www.bussmer-orben.de
info@bussmer-orben.de

**Containerdienst
B&S GmbH**

Seit 1990
auch samstags

**Entsorgung von Grünschnitt,
Gartenabfällen u.v.m.**

Öffnungszeiten: Mo – Fr von 8.00 bis 16.30
Sa von 8.30 bis 11.30 Uhr

0671-72051

info@containerdienst-bad-kreuznach.de
www.containerdienst-bad-kreuznach.de

Abholung von:

- BMA/AZV • Bauschutt
- Erdaushub • Grünabfällen
- Holz u.v.m.

Lieferung von:

- Schotter • Sand
- Splitt • Kies u.v.m.

**Haushaltsauflösungen
Entrümpelungen
Entkernungen und Abrisse**

In den Gelben Sack / die Gelbe Tonne gehören:

ausschließlich gebrauchte und restentleerte Verpackungen, die nicht aus Papier, Pappe, Karton oder Glas sind. Verpackungsbestandteile bitte voneinander trennen. Ausspülen ist nicht notwendig.



- Zum Beispiel:
- Alu-, Blech- und Kunststoffdeckel
 - Arzneimittelblisters
 - Butterfolie
 - Buttermilch- und Joghurtbecher
 - Einkaufstüten sowie Obst- und Gemüsebeutel aus Kunststoff
 - Eisverpackungen
 - Füllmaterial von Versandverpackungen aus Kunststoff, wie z.B. Luftpolsterfolie oder Schaumstoff
 - Konservendosen
 - Kronkorken
 - Kunststoffschalen und -folien für Lebensmittel
 - Menüschilder von Fertiggerichten



- Milch- und Getränkekartons
- Müsliriegelfolie
- Nudeltüten
- Putz- und Reinigungsmittelflaschen
- Quetsch- und Nachfüllbeutel z.B. für Waschmittel, Flüssigseife oder Fruchtpüree
- Senftuben
- Shampooflaschen
- Spraydosen
- Suppen- und Soßentüten
- Tierfutterdosen und -schalen
- Zahnpastatuben usw.



Nicht in den Gelben Sack / die Gelbe Tonne gehören:

Verpackungen aus Papier, Pappe, Karton und Glas sowie sämtliche Abfälle, die keine Verpackungen sind.

Zum Beispiel:

- Altkleider
- Batterien und Akkus
- Behälterglas
- Blechgeschirr
- CDs und Disketten
- Druckerpatronen
- Einwegrasierer
- Elektrogeräte
- Essensreste
- Faltschachteln
- Feuerzeuge
- Filme, DVDs und Videokassetten
- Glüh- und Energiesparlampen



- Gummi
- Holzwolle
- Hygieneartikel
- Katzenstreu
- Keramikprodukte
- Kinderspielzeug
- Klarsichthüllen
- Kugelschreiber
- nicht restentleerte Verpackungen
- Papier und Pappe
- Papiertaschentücher
- Pflaster, Verbandmaterial
- Porzellan



- Rest- und Bioabfälle
- Schuhe
- Strumpfhosen
- Styroporreste von Dämmplatten
- Tapetenreste
- Windeln
- Zahnbürsten
- Zigarettenkippen usw.



Ansprechpartner: Remondis GmbH | Felix-Wankel-Straße 7
55545 Bad Kreuznach | 0671 89402-71
E-Mail: de-dsd-kh@remondis.de



Mach mit!

müll trennung- [wirkt.de](https://www.wirkt.de)

Eine Initiative der dualen Systeme.



Die Sammlung und Verwertung von Leichtverpackungen über die gelbe Tonne/gelber Sack unterliegen der Zuständigkeit der Dualen Systeme. Auch die Glascontainer fallen in die Zuständigkeit der Dualen Systeme, die in Deutschland für das Einsammeln und Verwerten von Verkaufsverpackungen zuständig sind.

Der Abfallwirtschaftsbetrieb Landkreis Bad Kreuznach ist also nicht Auftraggeber und damit auch nicht Ansprechpartner.

Bei Fragen oder Problemen im Rahmen der Behälteraufstellungen bzw. des Austausches, der Leerung oder wenn Sie gelbe Säcke benötigen, wenden sie sich bitte direkt an den zuständigen Entsorger die REMONDIS GmbH.

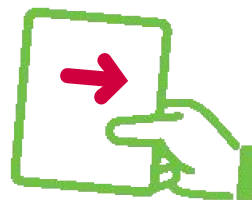

NUTZEN SIE UNSERE

WERTSTOFFHÖFE IM LANDKREIS!

BAD KREUZNACH

An der Sandmühle,
gegenüber Michelin
(Gelände Kompostwerk)

MEISENHEIM

An der B 420, zwischen
Meisenheim und Callbach
(Deponieeingang)

BAD SOBERNHEIM

ehem. Bundeswehrkaserne
Dörndich

WALDLAUBERSHEIM

Gewerbegebiet
Feldborn 11

EINFACH DIREKT ONLINE EINEN TERMIN BUCHEN:

NUR MIT TERMIN: WWW.AWB-BAD-KREUZNACH.DE



WAS KANN ABGEGEBEN WERDEN?

GEBÜHRENFREIE ANLIEFERUNGEN AUS PRIVATHAUSHALTEN

- ✓ Altkleider/Schuhe (tragfähig)
- ✓ Altpapier/Kartonagen
- ✓ CD's, DVD's und Druckerzubehör (Tonerkartuschen, Tintenstrahlpatronen)
- ✓ elektrische und elektronische Geräte (batterie- oder netzbetrieben), auch Energiesparlampen
- ✓ Korken
- ✓ korrekt sortierte gelbe Säcke (maximal zwei Säcke)
- ✓ Metalle/Metallgegenstände
- ✓ sperrige Abfälle (Einrichtungs- und Haushaltsgegenstände wie z. B. Möbel, Teppiche, Kinderwagen, Wäschekörbe, Hecken-, Baum- und Strauchschnitt)
- ✓ Verpackungsglas

GEBÜHRENPFLICHTIGE ANLIEFERUNGEN | UNTER ANDEREM

- ✓ Holz (aus Bau, Renovierung oder Abbruch | 20 Euro je angefangenen 0,5 Kubikmeter)
- ✓ Holz (Verwiegungen) | 104 Euro pro Tonne
- ✓ Altreifen | ab 3 Euro pro Stück
- ✓ Bio- und Gartenabfälle (Laub, Gras, etc.) | 123 Euro pro Tonne
- ✓ Flachglas | 70 Euro pro Tonne, Mindestgebühr 14 Euro
- ✓ Dämmmaterial aus Polystyrol | gemäß Aushang
- ✓ mineralische Dämmstoffe (generell in Säcken bis max. 120 l verpackt) | gemäß Aushang
- ✓ Rest- und Bauabfälle | 272 Euro pro Tonne
- ✓ unbelasteter Bauschutt, Menge bis max. 100 Liter | 4 Euro pro 50 Liter

	BAD KREUZNACH	MEISENHEIM	BAD SOBERNHEIM	WALD- LAUBERSHEIM
✓	✓	✓	✓	✓
✓	✓	✓	✓	✓
✓	✓	✓	✓	✓
✓	✓	✓	✓	✓
✓	✓	✓	✓	✓
✓	✓	✓	✓	✓
✓	✓	✓	✓	✓
✓	✓	✓	✓	✓
✓	✓	✓	✓	✓
✓	✓	✓	✓	✓
✓	✓	✓	✓	✓
✓	✓	✓	✓	✓
✓	✓	✓	✓	✓
✓	✓	✓	✓	✓
✓	✓	✗	✗	✗
✓	✓	✓	✓	✗
✓	✓	✓	✓	✓
✓	✓	✓	✓	✓

*nur Annahme von Kleinmengen möglich (Kofferraumladung)

FOLGENDE FIRMEN BIETEN EBENFALLS ENTSORGUNGSMÖGLICHKEITEN AN

B&S GmbH Bretzenheim ☎ 0671/7 20 51 | Emrich Kübeldienst Bad Sobernheim ☎ 06751/9 34 10

Remondis GmbH Bad Kreuznach ☎ 0671/89 40 20 und Welgesheim ☎ 06701-93800

Weinand GmbH Bad Kreuznach ☎ 0671/8 86 40-26 oder -30 | Zahn Entsorgung Lauterecken ☎ 06382/73 76

DIE VOLLSTÄNDIGE GEBÜHRENSATZUNG IST IM INTERNET UNTER WWW.AWB-BAD-KREUZNACH.DE VERÖFFENTLICHT.

WICHTIGE HINWEISE!

📌 SPERRMÜLL BITTE DEMONTIERT ANLIEFERN.

Das Zerlegen von Schränken, Fenstern, Öltanks etc. auf dem Wertstoffhof ist aus Sicherheits- und Zeitgründen nicht möglich.

📌 BITTE BRINGEN SIE HELFER FÜR DAS ABLADEN MIT!

📌 ABFÄLLE WERDEN NUR VORSORTIERT ANGENOMMEN!



ABFUHRPLAN FÜR WERTSTOFFE UND ABFÄLLE I/2025

■ graue Tonne (Restmüll - REST) |
 ■ braune Tonne (Biomüll - BIO) |
 ■ blaue Tonne bzw. Bündel (Altpapier - PPK) |
 ■ gelbe Tonne / gelber Sack (Leichtverpackungen - LVP)

VG LANGENLONSHEIM-STROMBERG	■	■	■	■	■	■	■	■	■	■	■	■	■	■	■	■	■	■	■	■	■	■	■
Bretzenheim	06.01.	13.01.	20.01.	27.01.	03.02.	10.02.	17.02.	24.02.	03.03.	10.03.	17.03.	24.03.	31.03.	07.04.	12.04.	13.01.	10.02.	10.03.	07.04.	15.01.	12.02.	12.03.	09.04.
Daxweiler	06.01.	13.01.	20.01.	27.01.	03.02.	10.02.	17.02.	24.02.	03.03.	10.03.	17.03.	24.03.	31.03.	07.04.	12.04.	17.01.	14.02.	14.03.	11.04.	28.01.	25.02.	25.03.	23.04.
- Emmerichshütte, Rupsche Mühle, Stromberger Neuhütte	03.01.	09.01.	16.01.	23.01.	30.01.	06.02.	13.02.	20.02.	27.02.	06.03.	13.03.	20.03.	27.03.	03.04.	10.04.	23.01.	20.02.	20.03.	16.04.	27.01.	24.02.	24.03.	22.04.
Dörrebach	07.01.	14.01.	21.01.	28.01.	04.02.	11.02.	18.02.	25.02.	04.03.	11.03.	18.03.	25.03.	01.04.	08.04.	14.04.	27.01.	24.02.	24.03.	22.04.	27.01.	24.02.	24.03.	22.04.
Dorsheim	07.01.	14.01.	21.01.	28.01.	04.02.	11.02.	18.02.	25.02.	04.03.	11.03.	18.03.	25.03.	01.04.	08.04.	14.04.	17.01.	14.02.	14.03.	11.04.	02.01.	29.01.	26.02.	26.03.
Eckenroth	07.01.	14.01.	21.01.	28.01.	04.02.	11.02.	18.02.	25.02.	04.03.	11.03.	18.03.	25.03.	01.04.	08.04.	14.04.	17.01.	14.02.	14.03.	11.04.	28.01.	25.02.	25.03.	23.04.
Guldental	06.01.	13.01.	20.01.	27.01.	03.02.	10.02.	17.02.	24.02.	03.03.	10.03.	17.03.	24.03.	31.03.	07.04.	12.04.	16.01.	13.02.	13.03.	10.04.	08.01.	05.02.	05.03.	02.04.
Langenlonsheim	07.01.	14.01.	21.01.	28.01.	04.02.	11.02.	18.02.	25.02.	04.03.	11.03.	18.03.	25.03.	01.04.	08.04.	14.04.	16.01.	13.02.	13.03.	10.04.	02.01.	29.01.	26.02.	26.03.
Laubenheim	07.01.	14.01.	21.01.	28.01.	04.02.	11.02.	18.02.	25.02.	04.03.	11.03.	18.03.	25.03.	01.04.	08.04.	14.04.	17.01.	14.02.	14.03.	11.04.	15.01.	12.02.	12.03.	09.04.
Roth	06.01.	13.01.	20.01.	27.01.	03.02.	10.02.	17.02.	24.02.	03.03.	10.03.	17.03.	24.03.	31.03.	07.04.	12.04.	23.01.	20.02.	20.03.	16.04.	27.01.	24.02.	24.03.	22.04.
Rümmelsheim	07.01.	14.01.	21.01.	28.01.	04.02.	11.02.	18.02.	25.02.	04.03.	11.03.	18.03.	25.03.	01.04.	08.04.	14.04.	17.01.	14.02.	14.03.	11.04.	02.01.	29.01.	26.02.	26.03.
Schöneberg	07.01.	14.01.	21.01.	28.01.	04.02.	11.02.	18.02.	25.02.	04.03.	11.03.	18.03.	25.03.	01.04.	08.04.	14.04.	24.01.	21.02.	21.03.	17.04.	28.01.	25.02.	25.03.	23.04.
- Lehmühle	07.01.	14.01.	21.01.	28.01.	04.02.	11.02.	18.02.	25.02.	04.03.	11.03.	18.03.	25.03.	01.04.	08.04.	14.04.	27.01.	24.02.	24.03.	22.04.	27.01.	24.02.	24.03.	22.04.
Schweppenhausen	06.01.	13.01.	20.01.	27.01.	03.02.	10.02.	17.02.	24.02.	03.03.	10.03.	17.03.	24.03.	31.03.	07.04.	12.04.	17.01.	14.02.	14.03.	11.04.	28.01.	25.02.	25.03.	23.04.
- Hof Steyert	07.01.	14.01.	21.01.	28.01.	04.02.	11.02.	18.02.	25.02.	04.03.	11.03.	18.03.	25.03.	01.04.	08.04.	14.04.	24.01.	21.02.	21.03.	17.04.	06.01.	03.02.	03.03.	31.03.
Seibersbach	03.01.	09.01.	16.01.	23.01.	30.01.	06.02.	13.02.	20.02.	27.02.	06.03.	13.03.	20.03.	27.03.	03.04.	10.04.	23.01.	20.02.	20.03.	16.04.	27.01.	24.02.	24.03.	22.04.
Stromberg	06.01.	13.01.	20.01.	27.01.	03.02.	10.02.	17.02.	24.02.	03.03.	10.03.	17.03.	24.03.	31.03.	07.04.	12.04.	23.01.	20.02.	20.03.	16.04.	27.01.	24.02.	24.03.	22.04.
Waldlaubersheim	06.01.	13.01.	20.01.	27.01.	03.02.	10.02.	17.02.	24.02.	03.03.	10.03.	17.03.	24.03.	31.03.	07.04.	12.04.	17.01.	14.02.	14.03.	11.04.	28.01.	25.02.	25.03.	23.04.
Warmroth	06.01.	13.01.	20.01.	27.01.	03.02.	10.02.	17.02.	24.02.	03.03.	10.03.	17.03.	24.03.	31.03.	07.04.	12.04.	24.01.	21.02.	21.03.	17.04.	28.01.	25.02.	25.03.	23.04.
- Am Lindchen	06.01.	13.01.	20.01.	27.01.	03.02.	10.02.	17.02.	24.02.	03.03.	10.03.	17.03.	24.03.	31.03.	07.04.	12.04.	23.01.	20.02.	20.03.	16.04.	28.01.	25.02.	25.03.	23.04.
Windesheim	06.01.	13.01.	20.01.	27.01.	03.02.	10.02.	17.02.	24.02.	03.03.	10.03.	17.03.	24.03.	31.03.	07.04.	12.04.	20.01.	17.02.	17.03.	12.04.	28.01.	25.02.	25.03.	23.04.
- Söhlwieser Hof	07.01.	14.01.	21.01.	28.01.	04.02.	11.02.	18.02.	25.02.	04.03.	11.03.	18.03.	25.03.	01.04.	08.04.	14.04.	24.01.	21.02.	21.03.	17.04.	28.01.	25.02.	25.03.	23.04.

Foto: AWB



UNTER WWW.AWB-BAD-KREUZNACH.DE KÖNNEN SIE IM INTERNET IHRE PERSÖNLICHEN ABFUHRTERMINE ABRUFEN ODER EINFACH DEN NEBENSTEHENDEN QR-CODE SCANNEN.



SAMMLUNG VON SCHADSTOFFEN AUS HAUSHALTEN -

VIERTELJÄHRLICHE STANDPLATZTERMINE

ACHTUNG | In den größeren Orten gibt es auch monatliche Standplatztermine, bitte beachten Sie die untenstehende Tabelle.

VG LANGENLONSHEIM-STROMBERG	Standplatz	Uhrzeit	Datum
Bretzenheim	Hermann-Löns-Weg / Parkplatz am Friedhof	11:30 - 12:15	Mi. 12.02.
Daxweiler	Drillespfad / Haus der Gemeinde	11:00 - 11:30	Sa. 25.01.
Dörrebach	Kirchstraße / Parkplatz	09:15 - 09:45	Sa. 25.01.
Dorsheim	Weinbergstraße / Dorfgemeinschaftshaus	09:15 - 09:45	Fr. 21.02.
Eckenroth	Kurpfälzer Str. / Parkpl. gegenüb. Feuerwehr	08:30 - 09:00	Mi. 08.01.
Guldental	Dammweg / Parkplatz Grundschule	14:15 - 15:00	Mi. 12.02.
Laubenheim	Naheweinstraße / Dorfplatz	08:30 - 09:00	Fr. 21.02.
Roth	Am alten Kirchhof / Parkplatz/Bushäuschen	13:15 - 13:45	Sa. 25.01.
Rümmelsheim	Zur Hölle / Parkplatz Trollbachhalle	10:00 - 10:45	Fr. 21.02.
Schöneberg	Gartenstraße Ecke Bergstraße / Parkplatz	09:15 - 09:45	Mi. 08.01.
Schweppenhausen	Lindenstraße / Parkplatz Schloßgartenhalle	14:00 - 14:30	Sa. 25.01.
Seibersbach	Hauptstraße / Parkplatz Kirche	10:00 - 10:45	Sa. 25.01.
Stromberg-Schindeldorf	Kastanienweg / Parkplatz	08:30 - 09:00	Sa. 25.01.
Waldlaubersheim	Hintergasse Ecke Schulstraße / alte Schule	11:00 - 11:30	Fr. 21.02.
Warmstroth	Gartenstraße 4 / Feuerwehrhaus	11:45 - 12:15	Sa. 25.01.
Windesheim	Bahnhofstraße / Parkplatz Römerberghalle	11:45 - 12:30	Fr. 21.02.

VG RÜDESHEIM	Standplatz	Uhrzeit	Datum
Allenfeld	Brunnenstraße / Bushaltest. gegenüb. Gemeindeg.	13:00 - 13:30	Fr. 28.03.
Argenschwang	Soonwaldstraße 21 / Zufahrt ehemal. Schule	11:45 - 12:15	Mi. 08.01.
Bockenau	Winterburger Straße 5 / Deutsches Haus	11:30 - 12:15	Fr. 10.01.
Boos	Hauptstraße / am historischen Rathaus	13:15 - 13:45	Mi. 05.02.
Braunweiler	Wallhäuser Weg / Heegewaldhaus	11:45 - 12:15	Di. 14.01.
Burgsponheim	Hauptstraße Ecke Auf dem Römer (Dorfplatz)	14:00 - 13:30	Fr. 10.01.
Dalberg	Gräfenbachstraße / Ortsmitte ehemalige Schule	13:15 - 13:45	Mi. 08.01.
Duchroth	Schloßstraße / Hinter dem Rathaus	14:30 - 15:00	Do. 06.03.
Gebroth	Lindenstraße / am Feuerwehrhaus	10:00 - 10:30	Fr. 28.03.
Gutenberg	Gräfenbachstraße / Gutenberghalle	08:30 - 09:00	Di. 14.01.
Hargesheim	Goethestraße / Gräfenbachhalle	13:30 - 14:15	Fr. 21.02.
Hergfeld	Schulstraße 16 / am Gemeindehaus	10:00 - 10:30	Mi. 08.01.
Hüffelsheim	Kirchenstraße / am Friedhof	09:30 - 10:15	Di. 21.01.
Mandel	Weinsheimer Straße 3 / Feuerwehr	13:15 - 13:45	Di. 14.01.
Münchwald	Soonwaldstraße Ecke Dorfstraße / Hubertushalle	10:45 - 11:15	Fr. 28.03.
Niederhausen	Am Stausee / Dorfplatz	11:00 - 11:30	Mi. 05.02.
Norheim	Bürgermeister-Kirsch-Anlage / Rotenfelshalle	11:15 - 12:00	Di. 21.01.
Oberhausen an der Nahe	Im Gundert Ecke Pfalzstraße / Parkplatz	10:15 - 10:45	Mi. 05.02.
Oberstreit	Brunnenstraße / Parkplatz / Bushaltestelle	15:00 - 15:30	Mi. 05.02.
Roxheim	Rüdesheimer Straße / Parkplatz Birkenberghalle	09:15 - 10:00	Di. 14.01.
Rüdesheim	Nahestraße Ecke Jahnstraße / Rosengartenhalle	08:30 - 09:15	Di. 21.01.
Sankt Katharinen	Keltenstraße / Parkplatz am Gemeindehaus	10:15 - 10:45	Di. 14.01.
Schloßböckelheim	Schulstraße / Gemeindezentrum	11:45 - 12:15	Mi. 05.02.
Sommerloch	Zehnmorgen / Parkplatz am Sportplatz	11:00 - 11:30	Di. 14.01.
Spabrücken	Am Kastell 11/ Zufahr Gemeindehaus	10:45 - 11:30	Mi. 08.01.
Spall	Soonwaldstraße / Feuerwehr	11:30 - 12:00	Fr. 28.03.
Sponheim	Trithemiusstraße 2 / Parpl. Grafenbergh. gegenüber	14:45 - 15:15	Fr. 10.01.
Traisen	Hauptstraße / am Brunnenplatz	10:30 - 11:00	Di. 21.01.
Waldböckelheim	Jahnstraße / Parkpl. vor der Schule	14:45 - 15:30	Fr. 28.03.
Wallhausen	Cremerstraße / Vorplatz Schule	14:00 - 14:45	Mi. 08.01.
Weinsheim	Kleinbahnstraße Ecke Bahnhofstraße / Kirmesplatz	14:00 - 14:45	Di. 14.01.
Winterbach	Rathausstraße 10 / Parkplatz am Feuerwehrhaus	09:15 - 09:45	Fr. 28.03.

SCHADSTOFFSAMMLUNG

MONATLICHE STANDPLATZTERMINE

Mo. 06.01. | Sa. 01.02. | Mo. 10.03.

Bad Sobernheim

Johannisplatz

10:00 - 11:00 Uhr

Di. 07.01. | Di. 04.02. | Sa. 08.03.

Bad Kreuznach

Pfingstwiese

11:15 - 12:15 Uhr

Langenlonsheim

Am Alten Mühlgraben / Parkplatz

10:00 - 11:00 Uhr

Stromberg

Rathausstraße / Parkplatz

08:30 - 09:30 Uhr



WICHTIGE INFOS!

SCHADSTOFFE (das sind Abfälle, von denen gesundheitliche Gefahren und/oder schädigende Einflüsse für die Umwelt ausgehen können) dürfen nicht in den Hausmüll gegeben werden, sondern müssen gesondert entsorgt werden! Viele dieser schädlichen Stoffe können, sofern sie aus Privathaushalten stammen, am Schadstoffmobil abgegeben werden, beispielsweise Reste von: Reinigungs- und Pflegemitteln aus dem Wohnbereich, Autozubehör und -pflegemitteln, Pflanzenschutzmitteln, Hobby-/Heimwerkerartikeln (Ausnahme: Wandfarben, siehe unten!)

ENERGIESPARLAMPEN dürfen keinesfalls über die Restabfalltonne entsorgt werden! Sie können diese jedoch kostenfrei am Schadstoffmobil (Abmessung bis 30 cm) oder jedem unserer Wertstoffhöfe abgeben.

MEDIKAMENTE dürfen nur bei Müllverbrennung in die Restabfalltonne! Im Landkreis Bad Kreuznach sind das Schadstoffe, daher (ohne Umverpackung und Beipackzettel) am Schadstoffmobil abgeben.

BITTE DIESE PUNKTE BEACHTEN!

- i** Persönlich übergeben! Unbeaufsichtigtes Abstellen am Standplatz oder auf der Straße ist nicht zulässig!
- i** Höchstmengen einhalten! Die Abgabe ist nur in haushaltsüblichen Mengen möglich.
- i** Restmengen von gleichartigen Flüssigkeiten (z. B. Lacke) bitte möglichst in einem Gefäß zusammenkippen. Da bei der Entsorgung das Verpackungsgewicht mitbezahlt wird, kann der Abfallwirtschaftsbetrieb damit Kosten sparen. Leere Behälter bitte in die Wertstoffsammlung (Gelber Sack/Gelbe Tonne bzw. Altglascontainer) geben.
- i** Abgabe nur in geschlossenen Behältnissen. Sie müssen dicht schließen und beschriftet sein; Umfüllen am Schadstoffmobil ist nicht zulässig!

ÜBRIGENS

FÜR EINIGE SCHADSTOFFHALTIGE ABFÄLLE GIBT ES BEREITS KOSTENLOSE RÜCKGABEMÖGLICHKEITEN BEIM HANDEL!

Batterien | Vor einigen Jahren wurde das GRS (Gemeinsames Rücknahme-system) gegründet. Überall, wo Batterien verkauft werden, können Altbatterien in die bereitstehenden grünen Sammelboxen gegeben werden.

Autobatterien | Sind mit Pfand belegt; entweder beim Kauf eine alte Batterie zurückgeben oder Pfand hinterlegen, das man bei Abgabe der unbrauchbar gewordenen Batterie zurückbekommt.

Diese Entsorgungswege sollten vorrangig genutzt werden. Die Abgabe am Schadstoffmobil ist nicht nötig.

ACHTUNG!

DAS ALLES WIRD AM SCHADSTOFFMOBIL NICHT ANGENOMMEN!

Elektrogeräte, werden nicht mehr am Schadstoffmobil angenommen.

Altöl muss die Verkaufsstelle zurücknehmen.

Reste von Wandfarben (Dispersionsfarben) zum Streichen von z. B. Rauhfasertapeten oder Putz sind als schadstoffarm eingestuft. Die Abgabe am Schadstoffmobil ist deswegen nicht erforderlich und auch nicht möglich. Sie gehören – ausgehärtet – in die Restabfalltonne! So wird es gemacht: Deckel öffnen und Reste austrocknen lassen (geht schneller, wenn etwas Gips oder Zement untergerührt wird; evtl. die Reste in einem Eimer zusammenkippen), die ausgehärtete Farbe in die Restabfalltonne geben; entleerte Farbeimer und Deckel gehören in den Gelben Sack/die Gelbe Tonne (bzw. ineinanderstapeln und danebenstellen).

Entleerte Behältnisse mit trockenen Resten (z.B. Farbdosen, Reinigungsmittelflaschen etc.) bitte generell in die Wertstoffsammlung (Gelber Sack/Gelbe Tonne, Altglas-Container) geben.

NOCH FRAGEN?

WEITERE INFOS GIBT ES BEI DER ABFALLBERATUNG 0671 803-1954

DIE KALTE JAHRESZEIT STEHT VOR DER TÜR

BEUGEN SIE WITTERUNGSBEDINGTEN BEEINTRÄCHTIGUNGEN VOR!

Bald ist wieder mit Nachtfrösten und später auch mit Schnee- oder Eisglätte zu rechnen. Den AWB erreichen dann wieder vermehrt Reklamationen wegen nur teilweise oder gar nicht geleerter Abfallbehälter.

Meistens – vorausgesetzt, die Straßen sind frei – sind die Ursache Abfälle, die im Abfallgefäß angefroren und deshalb bei der Entleerung nicht ins Entsorgungsfahrzeug hineingerutscht sind. Damit Ihnen dies möglichst gar nicht erst passiert, befolgen Sie bitte die neben abgedruckten Tipps. Beachten Sie bitte außerdem, dass in diesen Fällen keine zusätzliche Anfahrt mit neuem Leerungsversuch erfolgt.

Sollte Ihr Grundstück aufgrund glatter Straßen gar nicht erreichbar sein, sind wir bemüht, dieses so schnell wie möglich erneut anzufahren. Das ist jedoch frühestens nach Beseitigung der witterungsbedingten Beeinträchtigung machbar und kann daher mehrere Tage und in Einzelfällen auch mehr als eine Woche dauern. Lassen Sie in diesen Fällen die Abfallgefäße bitte so lange an der Straße stehen, bis die Leerung erfolgt ist oder noch besser: Stellen Sie Ihr Abfallgefäß gleich an die nächste befahrbare Straße.

Bitte warten Sie generell einen Tag, bevor Sie die Entleerung der Abfallgefäße betreffende Reklamationen an den Abfallwirtschaftsbetrieb richten.

Weil die Leerungsdaten der Entsorgungsfahrzeuge über Nacht an den Abfallwirtschaftsbetrieb übermittelt werden, kann Ihr Anliegen ohnehin erst am auf den Abfuhrtag folgenden Tag bearbeitet werden.



Fotos: Igor Link - stock.adobe.com

WINTER-TIPPS FÜR DIE ENTSORGUNG:

Damit die Abfallentsorgung auch in der kalten Jahreszeit möglichst reibungslos erfolgen kann, bitten wir Sie, die folgenden Punkte zu beachten:

- ✔ Stellen Sie Ihr Abfallgefäß möglichst frostgeschützt unter und bringen Sie es am Abfuhrtag erst um 6 Uhr an die Straße.
- ✔ Wickeln Sie feuchte Abfälle in Zeitungspapier ein; Bioabfälle nicht in Kunststofftüten (auch nicht in biologisch abbaubare), einpacken.
- ✔ Legen Sie den Boden der Abfallgefäße mit trockenem Material aus und legen Sie innen Pappe um die Tonnenwandung
- ✔ Lösen Sie festgefrorene Abfälle z. B. mit einem Spaten von der Tonnenwandung.
- ✔ Kommen Sie Ihrer – in der Ortssatzung geregelten – Räumspflicht nach; sorgen Sie für eine befahrbare Straße.
- ✔ Parken Sie Ihr Fahrzeug so, dass der fließende Verkehr nicht behindert wird.

FEIERTAGSBEDINGT MEHR MÜLL?

ÜBERFÜLLTE ABFALLGEFÄSSE UND BEISTELLUNGEN SIND NICHT ZULÄSSIG!

Nach Feiertagen sind verstärkt Abfallgefäße zu beobachten, aus denen oben der Müll quillt und deren Deckel offen steht.

HINWEIS!

ⓘ Beachten Sie bitte, dass dies verboten ist und in diesen Fällen die Leerung der Abfallgefäße nicht durchgeführt wird.

Die sogenannten Beistellungen, das sind in den meisten Fällen zu den regulären Abfallgefäßen dazugestellte, nicht zugelassene,

mit Müll befüllte Säcke, werden ebenfalls stehen gelassen.

Für die korrekte Entsorgung von zusätzlich angefallenen Müllmengen können Sie unter einer Reihe von Möglichkeiten die für Sie passende auswählen.

So entsorgen Sie die Mehrmengen an Müll richtig:

- ✔ Offizielle Zusatzsäcke des Abfallwirtschaftsbetriebs besorgen (gebührenpflichtig, siehe Seite 11 in dieser Aus-

gabe); nur diese Säcke werden bei der Leerung der Abfalltonnen mit entsorgt

- ✔ Beauftragung einer zusätzlichen „Sonderleerung“ (gebührenpflichtig, schriftlich beim AWB beauftragen) Ihres Abfallgefäßes

- ✔ Sollten Ihre Abfallgefäße generell nicht ausreichen, können Sie beim Abfallwirtschaftsbetrieb größere (und teurere) Abfalltonnen bestellen.

Eigene Herstellung und Montage immer eine Idee besser.

- Fenster, Türen und Fassaden
- Exklusive Wintergärten
- Vom Keller bis zum Dach
- Wir liefern Kompetenz!

Hum
MEISTERBETRIEB
Fensterbau
Hubert Blum GmbH



Not am Mann???

**KANALTECHNIK
EGON MACHT GMBH**

BAD KREUZNACH · WALDBÖCKELHEIM

Abfluss- und Kanalreinigung
TV-Kanaluntersuchung
Tiefbau, Reparatur,
Abschleiderbau Reinigung
Öl-/Fettabscheider

Notdienst!
0671 845100



**in 3.
Generation**

24-Stunden-Notdienst - Wir machen das Rohr frei!

KANAL WITTLINGER GmbH

BEI KANAL- UND ABFLUSSPROBLEMEN!

06 71 - 84 53 33

info@kanal-wittlinger.de
www.kanalreinigung-wittlinger.de

Geprüfter Meisterbetrieb
RKI



IMPRESSUM

„Ratgeber Umwelt“ ist eine Anzeigenonderveröffentlichung der Rhein-Zeitung und ihrer Heimatausgaben vom 11. Dezember 2024

Herausgeber: Mittelrhein-Verlag GmbH, 56055 Koblenz
Verleger: Waltpeter Twer | Geschäftsführer: Thomas Regge

Anzeigen: rz-Media GmbH, 56055 Koblenz
Geschäftsführung: Evangelos Botinos | Gebietsleitung: Heike Leuters
V. i. S. d. P.: Christian Koch | Texte: Kreisverwaltung Bad Kreuznach

Layout und Satz: sapro GmbH, Koblenz

Druck: Industriedienstleistungsgesellschaft mbH
Mittelrheinstraße 2, 56072 Koblenz

Wir liefern Ihnen zuverlässig Container oder Schüttgüter für Ihre Bauarbeiten, Entrümpelungen, etc.

Ab sofort können Sie auch Ihre Abfälle bei uns auf dem

Wertstoffhof
anliefern.

Wir nehmen alle Abfälle außer Kühl- und Gefrierschränke an.

Öffnungszeiten

Montag – Freitag 8.30 – 12.00 Uhr und 13.00 – 16.30 Uhr

Entsorgungsfachbetrieb

EMRICH



KÜBELDIENST

<http://www.kuebeldienst-emrich.de>

Tel: (0 67 51) 93 41 - 0

Haystrasse 34 · 55566 Bad Sobernheim

Wir entsorgen umweltgerecht



KEIN BIOABFALL IM KUNSTSTOFFBEUTEL

AUCH ALS BIOLOGISCH ABBAUBAR ODER KOMPOSTIERBAR GEKENNZEICHNETE BEUTEL SIND KEINE GEEIGNETE ALTERNATIVE

Meik Schwinn blickt auf das Förderband, welches den gesammelten Biomüll aus dem Müllbunker in die Rottetrommel befördert. Wir befinden uns im Kompostwerk in Bad Kreuznach, hier sammelt und verarbeitet der Abfallwirtschaftsbetrieb unter anderem den gesammelten Bioabfall aus dem Landkreis. „Aus dem Bioabfall wird hier innerhalb von etwa 21 Tagen Kompost hergestellt“, weiß Schwinn, er ist der Betriebsleiter des Kompostwerks. In diesem sogenannten Intensivrotteverfahren durchläuft der Bioabfall mehrere Schritte: Zunächst wird er nach der Sammlung im großen Müllbunker abgeladen und auf das Förderband geschoben. Anschließend wird er von zwei Mitarbeitenden auf Verunreinigungen hin überprüft, die per Handauslese am Leseband aussortiert werden. Ist auch diese Station geschafft, geht es in die Rottetrommel. „Hier wird der Bioabfall für ungefähr 7 Tage mechanisch aufbereitet, ehe dieser innerhalb von etwa 14 Tagen in den Intensivrottecontainern zu Kompost wird“. Auf diesem Wege entstehen derzeit jährlich rund 7000 Tonnen Kompost, der als Bodenverbesserer im Weinbau und in der Landwirtschaft zum Einsatz kommt. „Gerade angesichts der aktuell sehr hohen Preise für Mineraldünger ist der Kompost wieder zu einem sehr gefragten Bodenverbesserer geworden. Da unser Kompost zertifiziert ist, darf dieser bedenkenlos unter Beachtung der Düngeverordnung in der Landwirtschaft eingesetzt werden“.



Ohne Zertifizierung wäre der Einsatz in der Landwirtschaft wesentlich schwieriger, möglicherweise sogar unmöglich. „Die Zertifizierung erfolgt aber nur, wenn der Kompost bestimmte Qualitätsmerkmale einhält“, erklärt Schwinn. Unter anderem ist hier der Kunststoffanteil, der sich im Kompost wiederfindet, entscheidend. „Kunststoff verunreinigt den Kompost, das führt bei der Überschreitung von Grenzwerten dazu, dass keine Zertifizierung mehr erfolgen kann“. Gerade die sogenannten verrottbaren Biomülltüten sorgen hier seit einiger Zeit verstärkt für Sorgenfalten. „Die Tüten zersetzen sich zwar, aber nicht in der Zeit, in der der Biomüll in unserem Werk zu Kompost verarbeitet wird“.

Nahezu vollständig seien die Tüten auch nach der dreiwöchigen Rottezeit noch zu finden, weshalb der AWB schon vor einiger Zeit reagieren musste. „Bevor der Bioabfall in die Rottetrommel gelangt, werden Fehlbefüllungen von Hand am Fließband aussortiert“. Es gelinge so, sehr viele dieser Tüten herauszufiltern.

Da sie in Privathaushalten aber immer mehr zum Einsatz kommen, werde es immer schwerer, der Sache Herr zu werden. „Mit jeder Tüte, die wir von Hand aussortieren müssten, wird der Aufwand größer – und damit letztlich auch der Kostenanteil“.

Der AWB appelliert daher eindringlich, auf die sogenannten Biomülltüten zu verzichten.

„Es gibt viele Möglichkeiten, den Bioabfall sauber und ohne Mehrkosten zu entsorgen. Umwickelt man den Müll zum Beispiel mit Zeitungspapier, bleibt die Tonne sauber“.

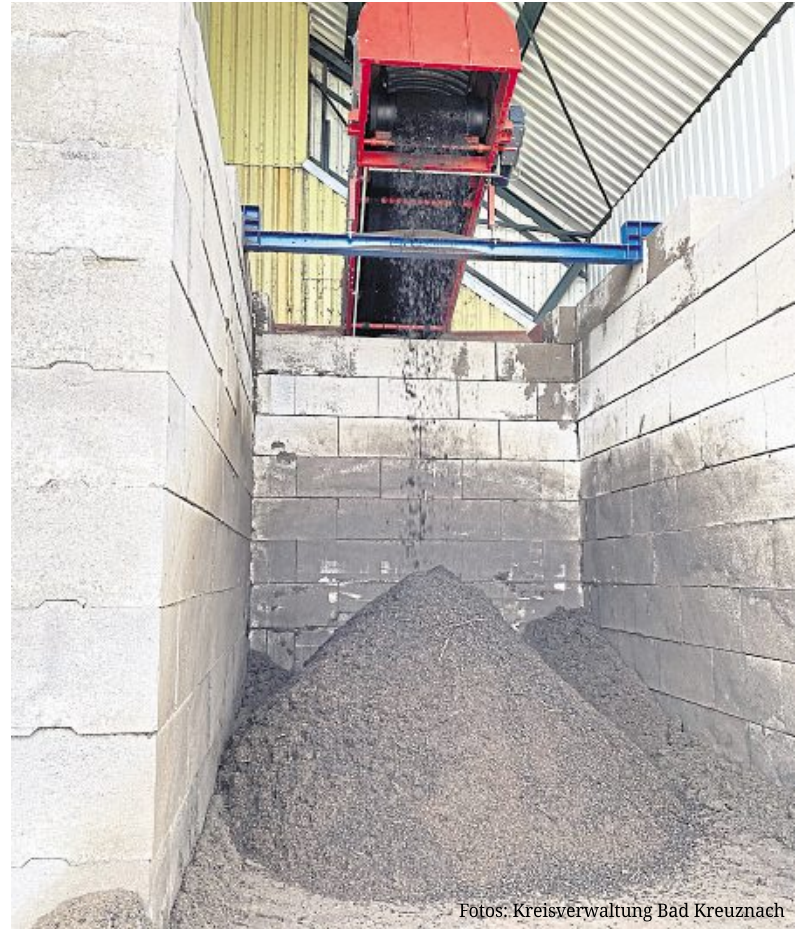

Fotos: Kreisverwaltung Bad Kreuznach

**Zuverlässig. Nachhaltig.
Regional, direkt vor Ort.**



Unser Wertstoffhof bietet Ihnen:

- ✓ **Gelber Sack- Ausgabe**
- ✓ **Containerservice mit Behältern für unterschiedlichste Abfallarten**
- ✓ **Annahme sämtlicher Abfälle wie z.B.:**
 - **Bau- Abbruchabfälle**
Bauschutt, Dachpappe, Dämmstoffe, Fliesen, Ziegel, Fenster, Asbest usw.
 - **Sperrmüll**
 - **Grünschnitt**
 - **und vieles mehr**



Remondis GmbH, Region Südwest

55576 Welgesheim // Am Bahnübergang K4 // Tel.: 06701-93800

55545 Bad Kreuznach // Felix-Wankel-Str. 7 // Tel.: 0671-894020



badkreuznach@remondis.de

www.remondis-suedwest.de



SPERRMÜLLANMELDUNG NUR FÜR PRIVATHAUSHALTE

BITTE VOLLSTÄNDIG AUSFÜLLEN

Vor- und Nachname

PLZ, Ort

Straße, Hausnummer

Telefon

Mobil

E-Mail (falls Sie eine Mitteilung des Abholtermins per E-Mail wünschen)

Abweichende Abholadresse

PLZ, Ort

Straße, Hausnummer

Weitere Hinweise

ICH MELDE ZUR ABFUHR AN (BITTE ANKREUZEN)

Maximal 3 cbm Holz-/Restsperrmüll

(2 Termine im Jahr möglich)

Ist die Menge größer als 3 cbm bei der Abholung, wird automatisch 6 cbm angerechnet.

Maximal 6 cbm Holz-/Restsperrmüll

(1 Termin im Jahr möglich)

Holzsperrmüll und Restsperrmüll werden am gleichen Tag, aber mit getrennten Sammelfahrzeugen abgefahren. Deshalb stellen Sie bitte Holzteile getrennt vom Restsperrmüll bereit.



ACHTUNG! Was NICHT zum Sperrmüll gehört, steht auf der Seite 15

Metall/Elektrogroßgeräte

(1 Termin im Jahr möglich)

Abfuhrtermin NICHT zusammen mit Holz-/Rest-Sperrmüll! Sie erhalten hierfür extra einen Termin.



Für kleine Elektrogeräte (z.B. Fön, Handy) gibt es zusätzliche Rückgabemöglichkeiten im Handel, auf unseren Wertstoffhöfen oder bei der Schadstoffsammlung. An dem Abholtermin können auch Elektrokleingeräte und nicht sperrige Metallteile dazu gestellt werden.

Bitte stellen Sie den Sperrmüll am Abfuhrtag ab 6:00 Uhr (frühestens am Vortag ab 18:00 Uhr) am Straßenrand bereit (dort wo auch Ihre Mülltonnen geleert werden). Bitte stellen Sie in eigener Verantwortung sicher, dass niemand behindert wird und die Straße nicht verschmutzt wird. Sind Sammelplätze für die Abfallgefäße festgelegt, ist der Sperrmüll dort bereitzustellen.

Von der Abfuhr ausgeschlossen sind Abfälle, die auf Grund ihrer Einzelgröße (länger als 1,70 m und größer als 1 m³) oder ihres Einzelgewichts (schwerer als 50 kg) nicht abgeholt werden können. Von der Abfuhr ausgeschlossene Abfälle und daher nicht mitgenommene Abfälle sind unverzüglich von der öffentlichen Verkehrsfläche zu entfernen.

Die Termine werden Ihnen etwa eine Woche vor der Abholung mitgeteilt. Wenn beide Sperrmüllfraktionen (Holz-/Restsperrmüll und Metall/Elektrogroßgeräte) zur Abholung angemeldet wurden, erhalten Sie **den jeweiligen Termin in getrennten Schreiben**. Wenn ein zugeteilter Termin nicht wahrgenommen werden kann, bitte den Termin unverzüglich bis 4 Tage vor dem Termin absagen, ansonsten wird er auf den Sperrmüllanspruch angerechnet.

Hinweis: Privathaushalte aus dem Landkreis Bad Kreuznach können Sperrmüll auf allen Wertstoffhöfen gebührenfrei abgeben.

BITTE ZURÜCK AN:

AWB BAD KREUZNACH, POSTFACH 1861, 55508 BAD KREUZNACH

Datum, Unterschrift



WICHTIGER HINWEIS!

BEANTRAGUNG DER ABHOLUNG AUCH ONLINE UNTER WWW.AWB-BAD-KREUZNACH.DE

ODER SCANNEN SIE EINFACH DEN NEBENSTEHENDEN QR-CODE UND GELANGEN DIREKT AUF UNSERE HOMEPAGE.



WAS SIE BEACHTEN SOLLTEN!

HOLZ-/RESTSPERRMÜLL RAUSSTELLEN ✓



Fotos: AWB

Holz- und Restsperrmüll getrennt voneinander bereitstellen.

SO BITTE NICHT! ✗



Fotos: AWB

WAS GEHÖRT NICHT ZUM SPERRMÜLL?

- ✗ Abfälle aus dem Baubereich wie z.B. Tapeten, Teppichböden, Türen und Rollläden, Deckenverkleidungen, Dachpappe, Bitumen, Dämmstoffe jeglicher Art, Bodendielen, Kanthölzer, Paneelbretter, Dachbalken
- ✗ Abfälle aus gewerblichen und landwirtschaftlichen Betrieben
- ✗ Auto-, Motorrad-, Roller- oder Mofateile und Reifen
- ✗ Holzteile oder -gegenstände aus dem Außenbereich der Altholzkategorie A IV (z.B. Türen, Fenster, Fensterläden, Zäune, Paletten)
- ✗ in Kartons oder Müllsäcken verpackte Abfälle oder Gegenstände
- ✗ Kleidungsstücke, Fensterglas, Tierkadaver, Grünabfälle
- ✗ Mineralische Bauabfälle wie Ziegeln, Mauerwerk, Fliesen, Rigipsplatten, Mineral-/ Glaswolle, WC-Schüsseln, Waschbecken
- ✗ Öltanks, Ölfässer, Gasflaschen
- ✗ Papier, Pappe und Kartonagen, Verpackungsmaterialien aus Kunst- und Verbundstoffen, Metallen oder Glas

Ihr Entsorgungspartner
in der Region

WEINAND
Entsorgung • Recycling

- **Containerservice**
- **Annahme von:**
- **Pappe/Papier, Kunststoffen, Holz**
- **Stahlschrott, Buntmetallen**
- **Bau- und Abbruchabfällen**
- **Sperrmüll**
- **u.v.m.**



VERSCHIEBUNG VON ABFALLENTSORGUNGS- TERMINEN VOR UND NACH DEN FEIERTAGEN

Damit der Abfallwirtschaftsbetrieb ihre Abfallgefäße leeren kann, stellen Sie diese bitte zu den geänderten Abfuhrtagen rechtzeitig (ab 6:00 Uhr) am Straßenrand bereit.

Informationen über feiertagsbedingte Terminverschiebungen finden Sie in den Abfuhrplänen auf den Seiten 8-9 oder online unter WWW.AWB-BAD-KREUZNACH.DE



ABGABE KLEINER ELEKTROALTGERÄTE

SEIT JULI 2022 MÜSSEN AUCH LEBENSMITTELGESCHÄFTE WIE SUPER- UND DROGERIEMÄRKTE UND DISCOUNTER AUSGEDIENTE ELEKTROKLEINGERÄTE ZURÜCKNEHMEN.

Eine Verpflichtung zum Neukauf eines Gerätes besteht nicht. Das Elektro- und Elektronikgesetz (ElektroG) verpflichtet auch den Lebensmittelhandel wie Super- und Drogeriemärkte mit einer Verkaufsfläche von mindestens 800 Quadratmeter zur Rücknahme von höchstens drei Elektrokleingeräten pro Abgabe (Merkmal ist eine Kantenlänge von höchstens 25 Zentimetern, z.B. Toaster, Mixer, Kaffeemaschinen, Smartphones), wenn dieser mehrmals im Jahr oder dauerhaft solche Geräte verkauft. Dieses dezentralen Rücknahmesystem ist eine kundenfreundliche Ergänzung zu der kostenfreien

Altgeräterücknahme von Klein- und Großgeräten auf den Wertstoffhöfen. Anders sieht es dagegen bei den größeren Geräten aus. Wird eine Kantenlänge von mehr als 25 Zentimetern überschritten, wie zum Beispiel bei Waschmaschine oder Trockner, gilt die Rücknahmeverpflichtung nur beim Neukauf eines gleichwertigen Gerätes.

Die kostenfreie Abgabe von sämtlichen haushaltsüblichen Elektroaltgeräten auf den Wertstoffhöfen ist weiterhin möglich. Buchen Sie dafür einfach online einen Ter-

min auf einem der vier Wertstoffhöfe im Landkreis Bad Kreuznach. **Eine Abgabe am Schadstoffmobil ist nicht möglich.**

Große Elektrogeräte (z.B. Herd, Kühlschrank, Waschmaschine) können auch bei der Metall-Sperrmüllsammlung angemeldet werden (Anmeldeformular auf der Seite 14 im Ratgeber Umwelt) oder direkt online unter WWW.AWB-BAD-KREUZNACH.DE



Nachhaltig durch die Heimat ... der Natur gefällt's!



Mehr Infos unter
www.rnn.info/mehrbus



MEHR BUS FÜR DICH!

RNN
Rhein-Nahe Nahverkehrsverbund